ACEG vzw
Erkend keuringsorganisme

Ringlaan 39
1853 - Strombeek-Bever
tel. +32 2 880 88 90
info@aceg.be
www.aceg.be

BELAC 522-INSP
ISO/IEC 17020

Keuringsverslag van een elektrische laagspanning- en zeer lage spanningsinstallatie

CONFORM

Datum keuring: 30/10/2026 **Inspecteur:** Koen Van De Veire **Mentor:** **Installateur:** -
ID-label: **Klantreferentie:**

B.T.W. nr.:-

Merk en type meettoestel: Metrel ET61557 Serienummer: 19120286

Datum verslag: 30/10/2026

Dit rapport vervangt rapport met rapportnummer 2564681

Plaats van het onderzoek

Straatnaam	Rijweg
Huisnummer	70
Busnummer	
Postcode	2870
Gemeente	Ruisbroek
Land	België

Eigenaar

Naam	Andries Anja
Straatnaam	Rijweg
Huisnummer	70
Busnummer	
Postcode	2870
Gemeente	Ruisbroek
Land	België

Installateur

Naam	-
BTW nr.	-
Telefoonnummer	-
E-mail	-

Type : woning **EAN** : 5414488200613267 41 **Teller Nr.:** : 1SAG1100583415

Afbeelding schakel- en verdeelbord:



Aard onderzoek: Controlebezoek van een huishoudelijke installatie volgens (KB 08/09/2019) - AREI Boek 1- 6.5. en 4.2.4.3.

Netbeheerder: FLUVIUS Spanning: 1N400V Meter / bord verbinding: 10 mm² Max beveiliging: 40 A

Aantal borden: 1 Aantal kringen: 19

Aardelektrode: Verticaal of schuin in de grond gedreven staven, pennen of geleiders

Ri algemeen: 0,528 MΩ RE: 21,1 Ω

OK OK

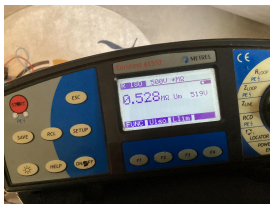



DIFFERENTIEELSTROOMINRICHTING

IΔ (mA)	In (A)	In - andere (A)	I²t	Type	Beveiligde kringen	Test	x 2,5
300	40		22,5kA2s (3000A)	A	19	OK	OK
30	40		22,5kA2s (3000A)	A	8	OK	OK
30	25		22,5kA2s (3000A)	A	8	OK	OK

BESCHRIJVING INSTALLATIE

Aantal kringen	Curve	Bescherming IN (A)	(andere)	P	Sectie (mm²)
1	C	40		2	10
13	C	16		2	2,5
3	C	16		2	1,5
1	C	16		2	2,5
1	C	32		2	6

Visueel nazicht (algemeen)	OK	**Directe aanraking**	OK	**Indirecte aanraking**	OK
Aansluitingen	OK	**schema in bijlage door Aceg vzw**	NA		
Equipotentiale verbindingen	OK	**Doorsnede geleiders**	OK		
Continuiteit	OK	**Verlichting / toestellen**	NVT		

OPMERKINGEN - INBREUKEN - NOTA'S

N2 Geen inbreuken vastgesteld.

O: keuken en sanitaire toestellen maken geen deel uit van ons nazicht
O: Verlichtingstoestellen maken geen deel uit van ons nazicht

BESLUIT

☑ **De elektrische installatie voldoet aan de voorschriften van het KB 08/09/2019 - AREI Boek 1.** Het volgende controlebezoek is te voorzien voor 30/10/2051

☑ De nodige maatregelen werden genomen, zodat de ingangsklemmen van de automatische differentieelstroominrichting, geplaatst aan het begin van de installatie, ontoegankelijk zijn gemaakt door verzegeling.

☑ Het (de) eendraadsschema('s) en het (de) situatieplan(nen) werd(en) door het erkend organisme voor gezien getekend.

Deze pdf-versie van het keuringsverslag is de originele versie en mag worden verspreid..

Aantal bijlage(n): 11

VRIJGAVE VAN HET KEURINGSVERSLAG

Inspectietijd: van 08:50 tot 10:07

De inspecteur Koen Van De Veire



Plichten van de eigenaar, beheerder, huurder voor de installatie onderworpen aan het AREI Boek 1 afdeling 9.1.2.
Het verslag dient te worden bewaard in het dossier van de elektrische installatie.
Elke wijziging dient te worden vermeld in het elektrisch dossier.
Elk ongeval overkomen van personen en te wijten, rechtsreeks of onrechtstreeks, aan de aanwezigheid van de elektrische installatie dient onmiddellijk meegedeeld te worden aan de algemene Directie Energie van de Federale Overheidsdienst Economie.
Kwaliteit
De reproductie van dit document is enkel toegelaten in zijn integrale vorm en enkel met het schriftelijk akkoord van het controleorganisme en de aanvrager.
De keuring beperkt zich tot de zichtbare en normaal toegankelijke delen van de installatie.

Stappenplan voor een installatie die conform is:			
Stap 1	**Stap 2**	**Stap 3**	**Stap 4**
Lees dit proces-verbaal zorgvuldig en besteed aandacht aan de eventuele nota's	Als u grote wijzigingen of uitbreidingen aan de installatie aanbrengt, moet u deze laten controleren.	De volgende periodieke keuring is voorzien voor 30/10/2051	ACEG staat tot uw dienst voor alle noodzakelijke keuringen.

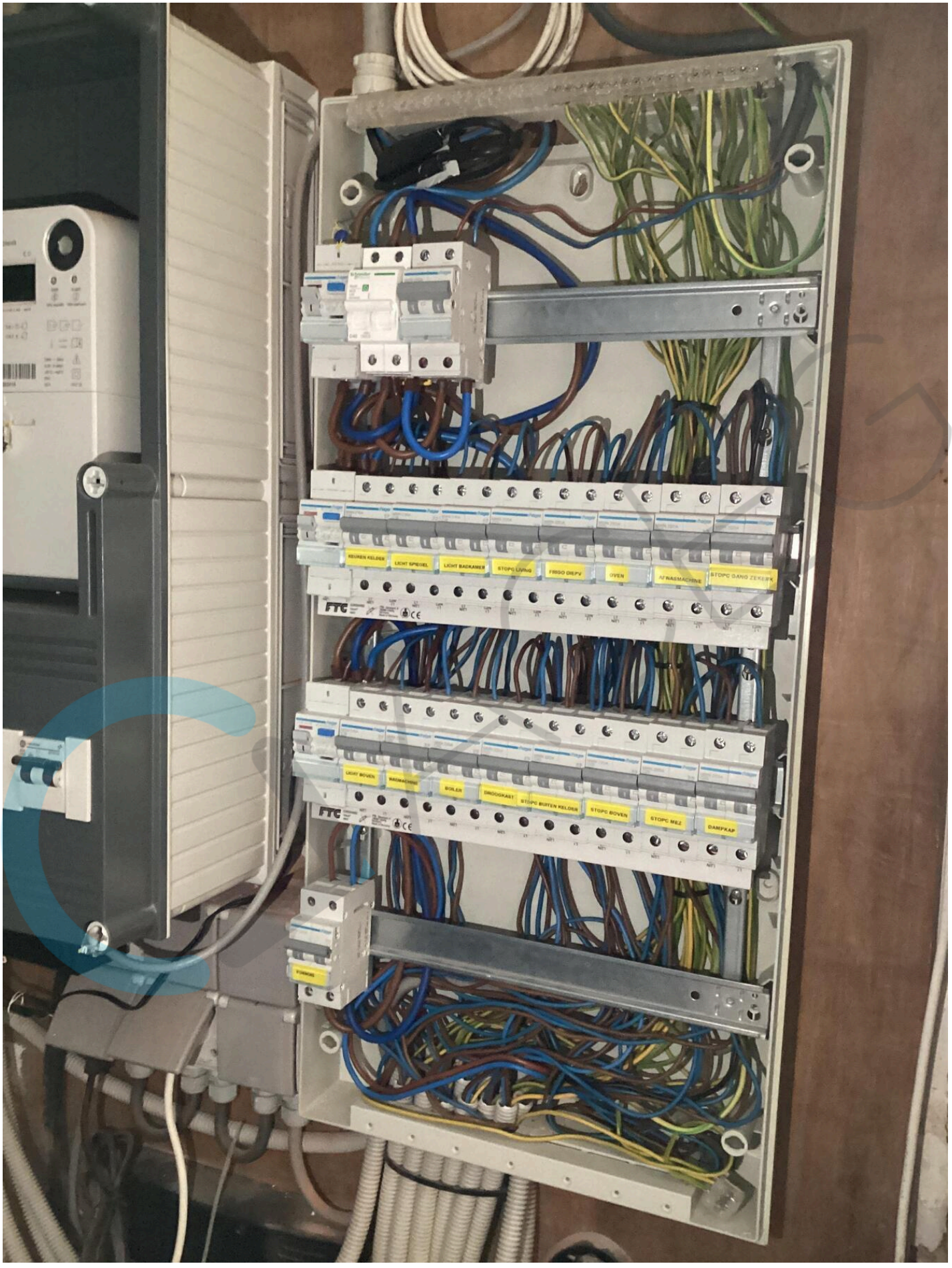
KEUREN KELDER
LICHT SPIEGEL
LICHT BADKAMER
STOPC LIVING
FRISO DIEPV
OVEN
AFWASMACHINE
STOPC GANG ZEKERK
FTC
LICHT BOVEN
WASMACHINE
BOILER
DROOGKAST
STOPC BUITEN KELDER
STOPC BOVEN
STOPC MEZ
DAMPKAP
FTC

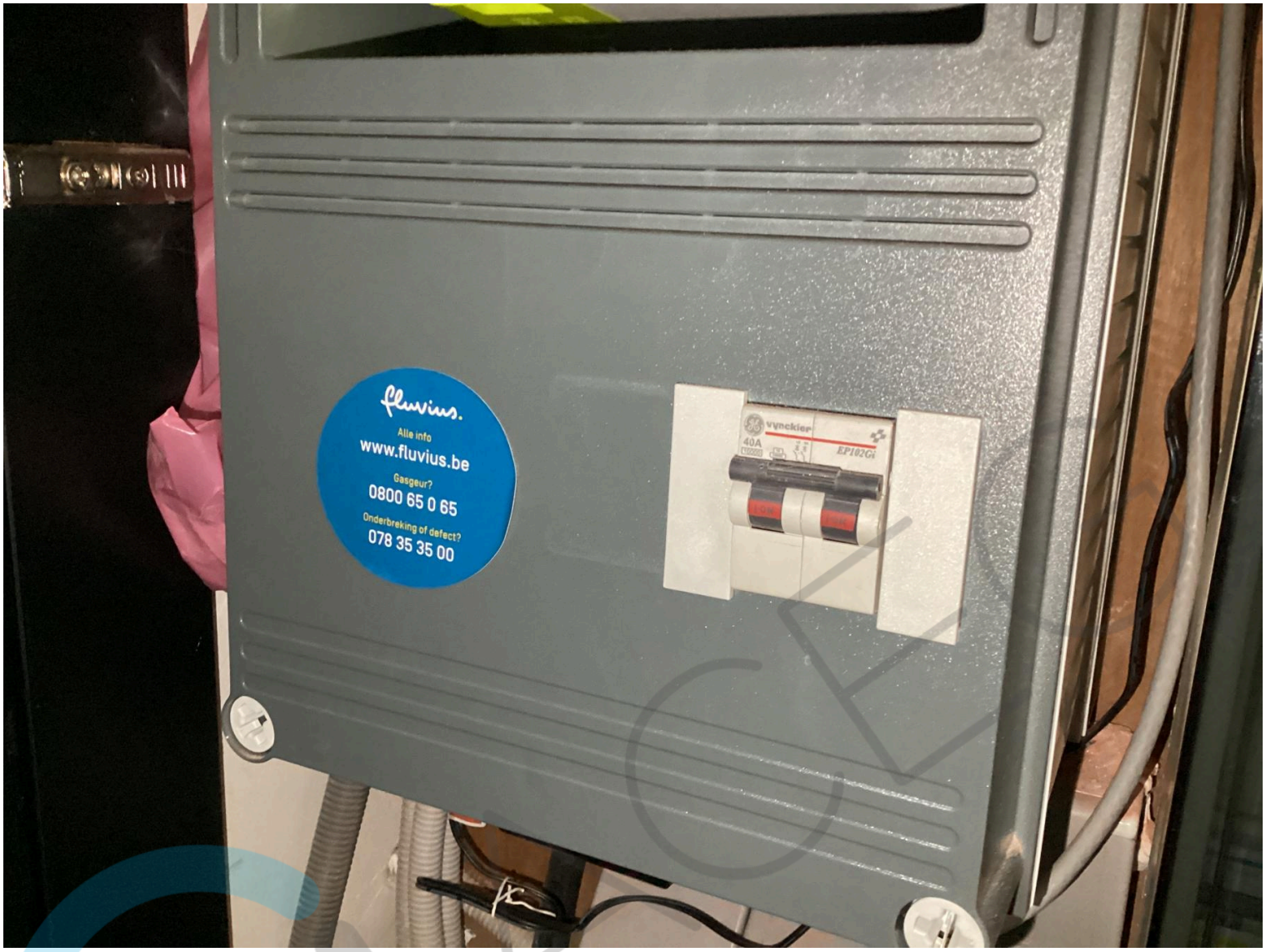
fluvius.
Alle info
www.fluvius.be
Gasgeur?
0800 65 0 65
Onderbreking of defect?
078 35 35 00
vynckier
40A
EP102Gi


S211
SICONIA
18/180380 ON
M21 0071
2.8.2
001325.150 kWh
LTE NB1
wM-BUS
dlms
kWh
kvarh
1500 imp/kWh
1500 imp/kvarh
1.8.1
1.8.2
2.8.1
2.8.2
Sagemcom
CS 50001
92848 RUEIL CEDEX
FRANCE
253770234
2021
1SAG1100583415
IP51
UC3




1 X 230 V
2P
REM
ZON


:hager
CFA 240E
40 A/IΔn 0.3A
maand. test mensuel
Schneider Electric
Resi9
MCB
C40
R9F64240
:hager
MWN 220A
C40
400V~


:hager
CDA 240E
40 A/IΔn 0,03 A
maand. test mensuel
:hager
MWN 216A
C16
:hager
MWN 216A
C16
KEUKEN KELDER
LICHT SPIEGEL
FTG
EUROVARIO
10mm²
480V
FTG · Gerwigstr. 8
78098 Triberg
Germany
Made in Germany
CE


:hager
CDA 240E
40 A/IΔn 0,03 A
MWN 216A
C16
:hager
MWN 220A
C20
LICHT BOVEN
WASMACHINE
FTG
EUROVARIO
10mm²
480V
FTG · Gerwigstr. 8
78098 Triberg
Germany
Made in Germany
CE


METREL
Eurotest 61557
R EARTH
21.1Ω
RC
RP
0.0kΩ
0.0kΩ
FUNC
Hiim
ESC
START
PE
SETUP
RCL
SAVE
HELP
ON/OFF
F1
F2
F3
F4
RLOOP N-PE
PE
ZLOOP
PE
ZLINE
RCD
PE
LOCATOR
POWER, ENERGY

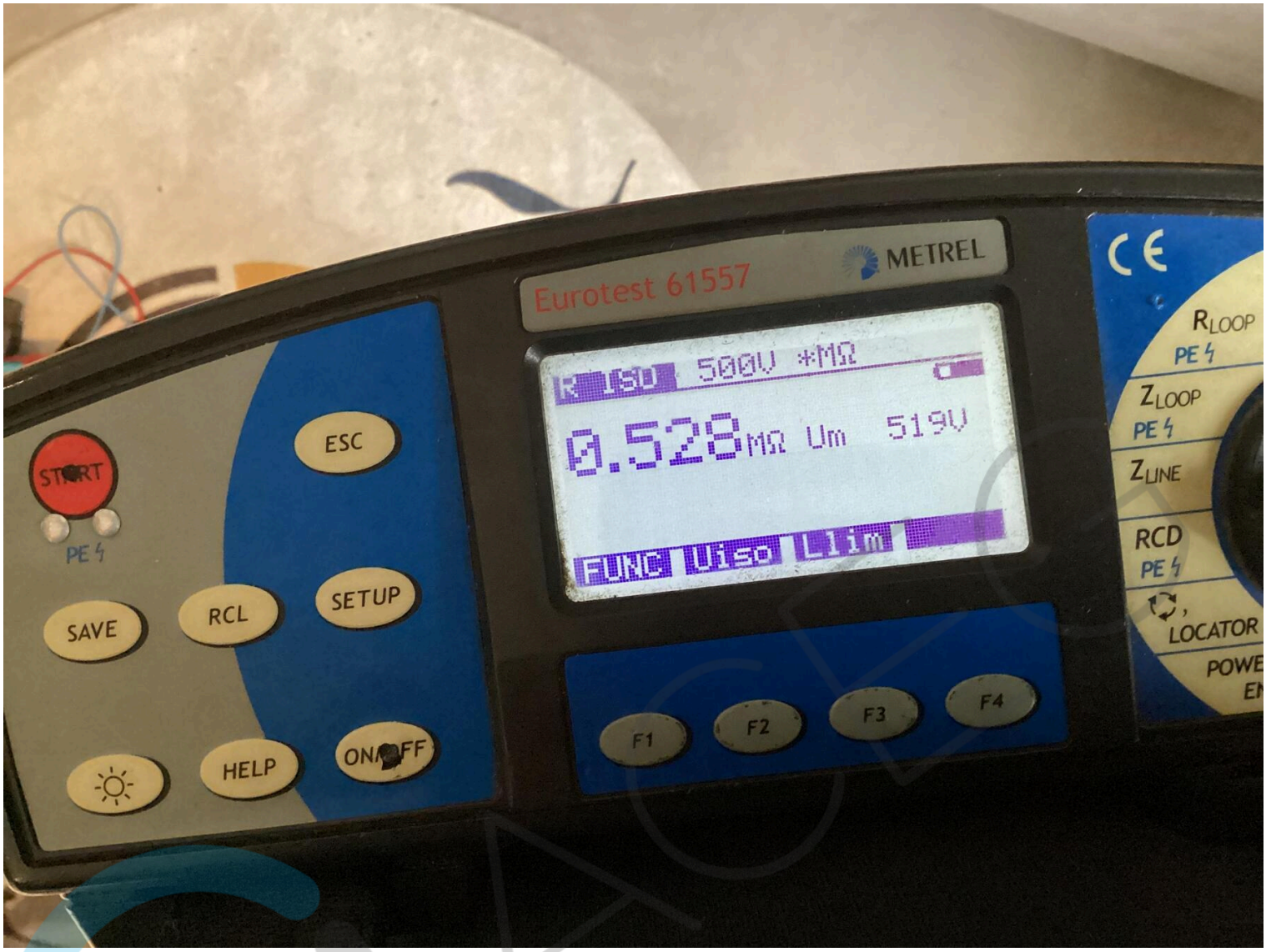
Eurotest 61557
METREL
500V *MΩ
0.528MΩ Um 519V
FUNC Uiso Ilim
START
PE
ESC
SAVE
RCL
SETUP
HELP
ON/OFF
F1
F2
F3
F4
RLOOP
PE
ZLOOP
PE
ZLINE
RCD
PE
LOCATOR