

## Keuringsverslag van een elektrische laagspanning- en zeer lage spanningsinstallatie

### CONFORM

Datum keuring: 22/09/2022

Inspecteur: Jelle De Pauw

Mentor:

Installateur: ELECTROLUX

ID-label:

B.T.W. nr.:BE 0777 776 880

Klantreferentie:

Merk en type meettoestel: Metrel Eurotest ET61557

Serienummer: 19481210

Datum verslag: 22/09/2022

Dit rapport vervangt rapport met rapportnummer 869951

#### Plaats van het onderzoek

Straatnaam	Provincialeweg
Huisnummer	76
Busnummer	A
Postcode	2890
Gemeente	Lippelo
Land	België

#### Eigenaar

Naam	Daeleman Jacob
Straatnaam	Provincialeweg
Huisnummer	76
Busnummer	A
Postcode	2890
Gemeente	Lippelo
Land	België

#### Installateur

Naam	ELECTROLUX
BTW nr.	BE 0777 776 880
Telefoonnummer	+32 479 10 12 56
E-mail	Elektro.lux@hotmail.com

Type : woning

Afbeelding schakel- en verdeelbord:

EAN : 541448860021981757

Teller Nr.: : 1SAG3100225315



#### Aard onderzoek:

Netbeheerder: FLUVIUS

Gelijkvormigheidscontrole van een nieuwe huishoudelijke installatie volgens (KB 08/09/2019) - AREI Boek 1 - 6.4. en 4.2.4.3.

Spanning: 3N400V

Meter / bord verbinding: 10 mm²

Max beveiliging: 32 A

Aantal borden: 2

Aantal kringen: 29

Ri algemeen: 5,26 MΩ

OK



Aardelektrode: Aardingslus

RE: 5,74 Ω

OK

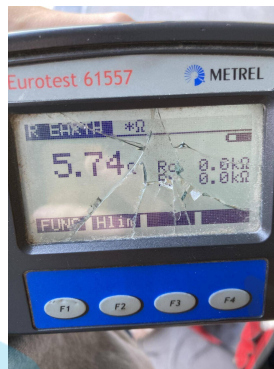

**DIFFERENTIEELSTROOMINRICHTING**

IΔ (mA)	In (A)	In - andere (A)	Izt	Type	Beveiligde kringen	Test	x 2,5
300	40		22,5kA2s (3000A)	A	29	OK	OK
30	40		22,5kA2s (3000A)	A	7	OK	OK
30	40		22,5kA2s (3000A)	A	6	OK	OK

**BESCHRIJVING INSTALLATIE**

Aantal kringen	Curve	Bescherming IN (A)	(andere)	P	Sectie (mm²)
19	C	20		2	2,5
5	C	16		2	1,5
1	C	25		4	6
1	C	32		4	6
2	C	16		2	2,5
1	C	20	Reserve	2	-

<b>Visueel nazicht (algemeen)</b>	OK	<b>Directe aanraking</b>	OK	<b>Indirecte aanraking</b>	OK
<b>Aansluitingen</b>	OK	<b>schema in bijlage door Aceg vzw</b>	NA		
<b>Equipotentiale verbindingen</b>	OK	<b>Doorsnede geleiders</b>	OK		
<b>Continuïteit</b>	OK	<b>Verlichting / toestellen</b>	NVT		

**OPMERKINGEN - INBREUKEN - NOTA'S**

nota/note 2 Geen inbreuken vastgesteld.

**BESLUIT**

- De elektrische installatie voldoet aan de voorschriften van het KB 08/09/2019 - AREI Boek 1. Het volgende controlebezoek is te voorzien voor 22/9/2047
- De nodige maatregelen werden genomen, zodat de ingangsklemmen van de automatische differentieelstroominrichting, geplaatst aan het begin van de installatie, ontoegankelijk zijn gemaakt door verzegeling.
- Het (de) eendraadsschema(s) en het (de) situatieplan(nen) werd(en) door het erkend organisme voor gezien getekend.

Deze pdf-versie van het keuringsverslag is de originele versie en mag worden verspreid..

Aantal bijlage(n):

**VRIJGAVE VAN HET KEURINGSVERSLAG**

De inspecteur Jelle De Pauw

**De werknemer,**



**Jelle De Pauw**  
ACEG VZW - #114

**Plichten van de eigenaar, beheerder, huurder voor de installatie onderworpen aan het AREI Boek 1 afdeling 9.1.2.**

- Het verslag dient te worden bewaard in het dossier van de elektrische installatie.
- Elke wijziging dient te worden vermeld in het elektrisch dossier.
- Elk ongeval overkomen van personen en te wijten, rechtsreeks of onrechtstreeks, aan de aanwezigheid van de elektrische installatie dient onmiddellijk meegedeeld te worden aan de algemene Directie Energie van de Federale Overheidsdienst Economie.

**Kwaliteit**

- De reproductie van dit document is enkel toegelaten in zijn integrale vorm en enkel met het schriftelijk akkoord van het controleorganisme en de aanvrager.
- De keuring beperkt zich tot de zichtbare en normaal toegankelijke delen van de installatie.

www.aceg.be

+32 2 880 88 90

BE53 0689 0209 2953 - BTW BE0839.866.481

**Stappenplan voor een installatie die conform is:**

Stap 1	Stap 2	Stap 3	Stap 4
Lees dit proces-verbaal zorgvuldig en besteed aandacht aan de eventuele nota's	Als u grote wijzigingen of uitbreidingen aan de installatie aanbrengt, moet u deze laten controleren.	De volgende periodieke keuring is voorzien voor 22/9/2047	ACEG staat tot uw dienst voor alle noodzakelijke keuringen.

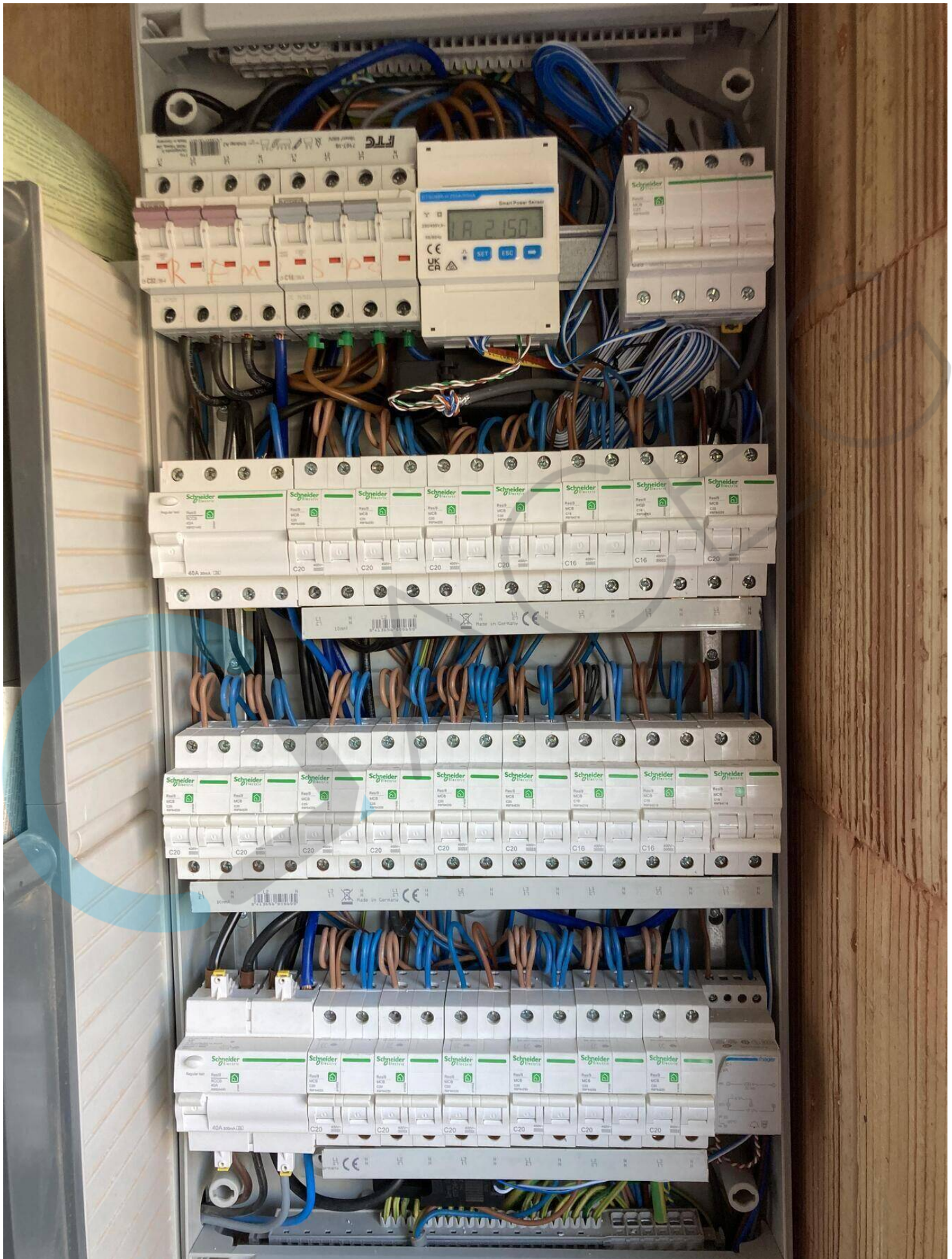

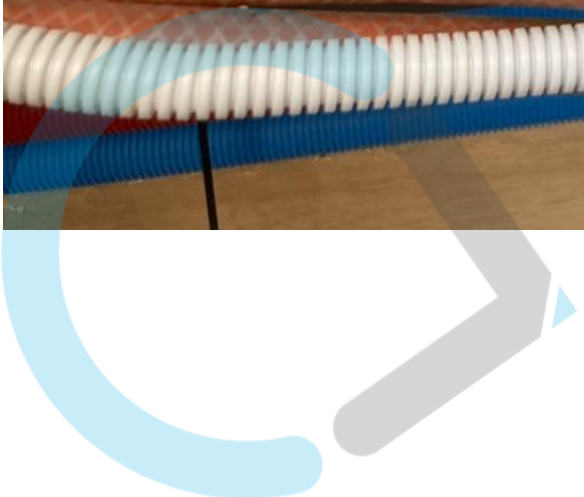

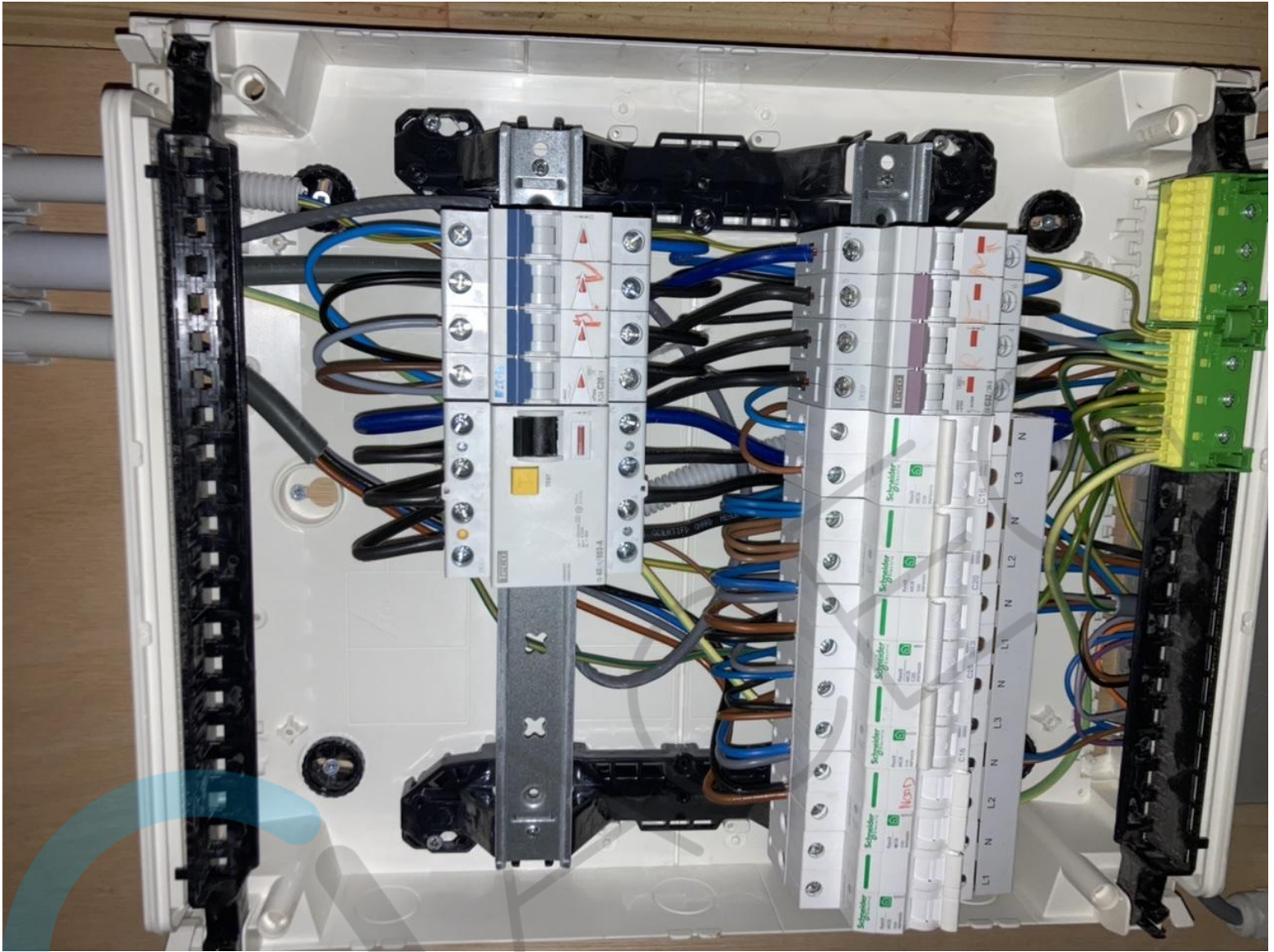

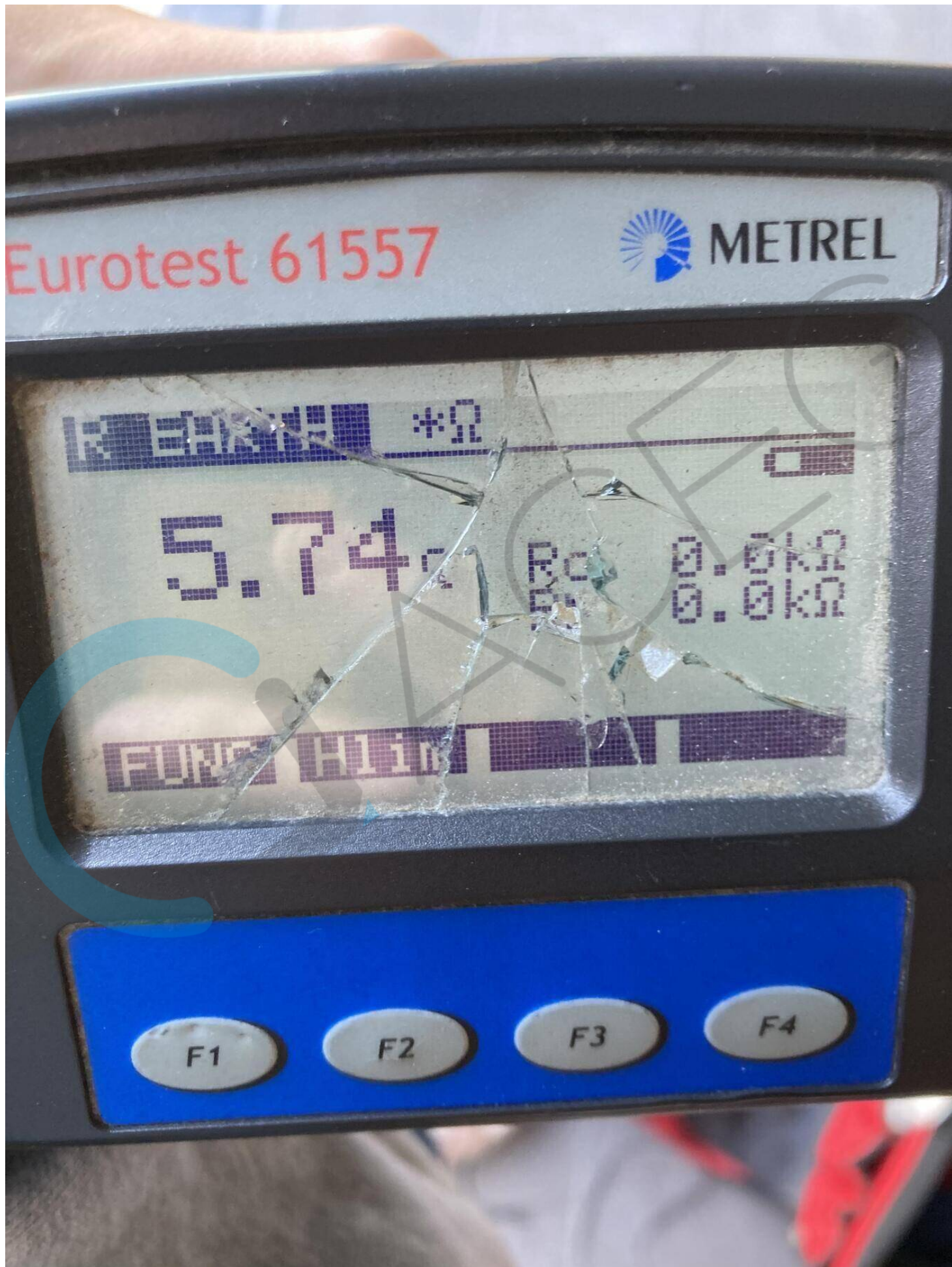



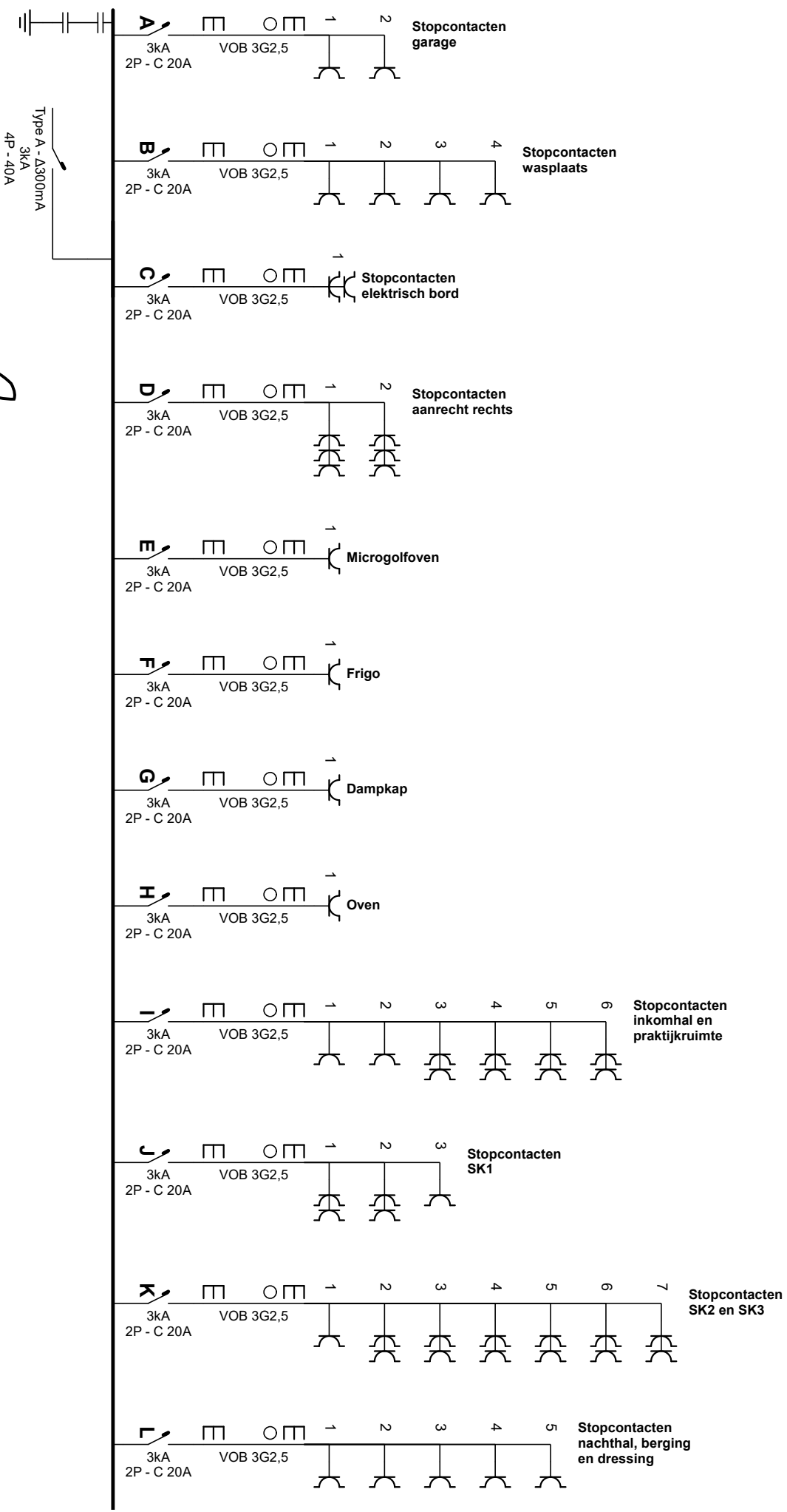

*[Handwritten signature]*

**ACEGVZW#114**  
**23/09/2022**

**Plaats van de elektrische installatie**

Dhr. Jacob Daeleman - Mevr. Jana Van Buick  
 Provincialeweg 76 Bus A  
 2890 Lippelo  
 e-mail: janavanbuick@hotmail.be - jacob.daeleman@hotmail.com

**Installateur**

Kenneth Maes  
 Hoekstraat 64 a  
 9080 Zeveneken  
 GSM: 0479 10 12 56  
 e-mail: maeske-kenneth98@hotmail.com

**p. 1/9**  
**Eendraadschema**

3 X 400V + N ~ 50Hz

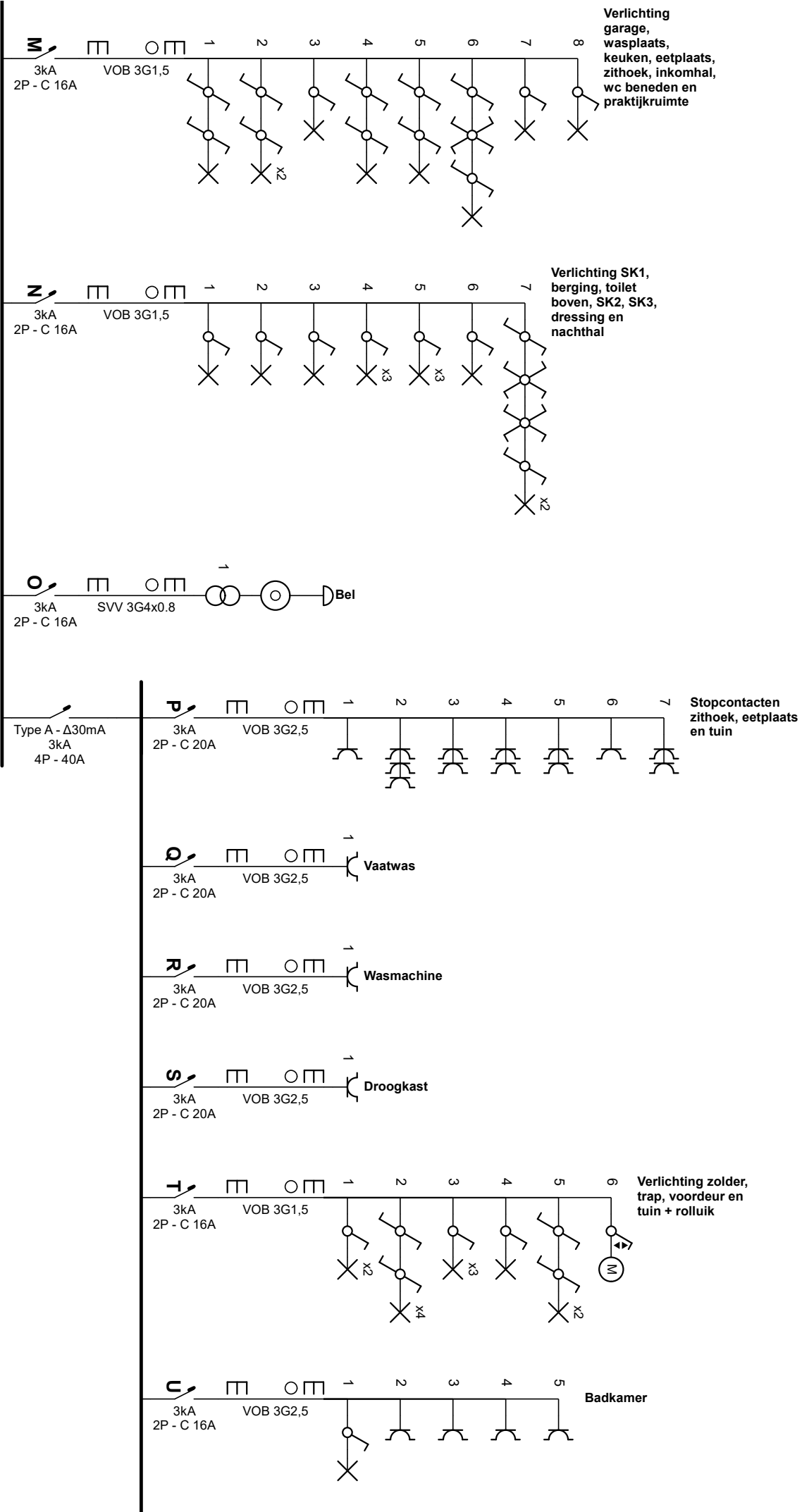

*[Handwritten signature]*

Accegvzw#1114

23/09/2022

**Plaats van de elektrische installatie**

Dhr. Jacob Daeleman - Mevr. Jana Van Buick  
 Provincialeweg 76 Bus A  
 2890 Lippelo  
 e-mail: janavanbuick@hotmail.be - jacob.daeleman@hotmail.com

**Installateur**

Kenneth Maes  
 Hoekstraat 64 a  
 9080 Zeveneken  
 GSM: 0479 10 12 56  
 e-mail: maeske-kenneth98@hotmail.com

p. 2/9  
 Eindradschema

3 X 400V + N ~ 50Hz

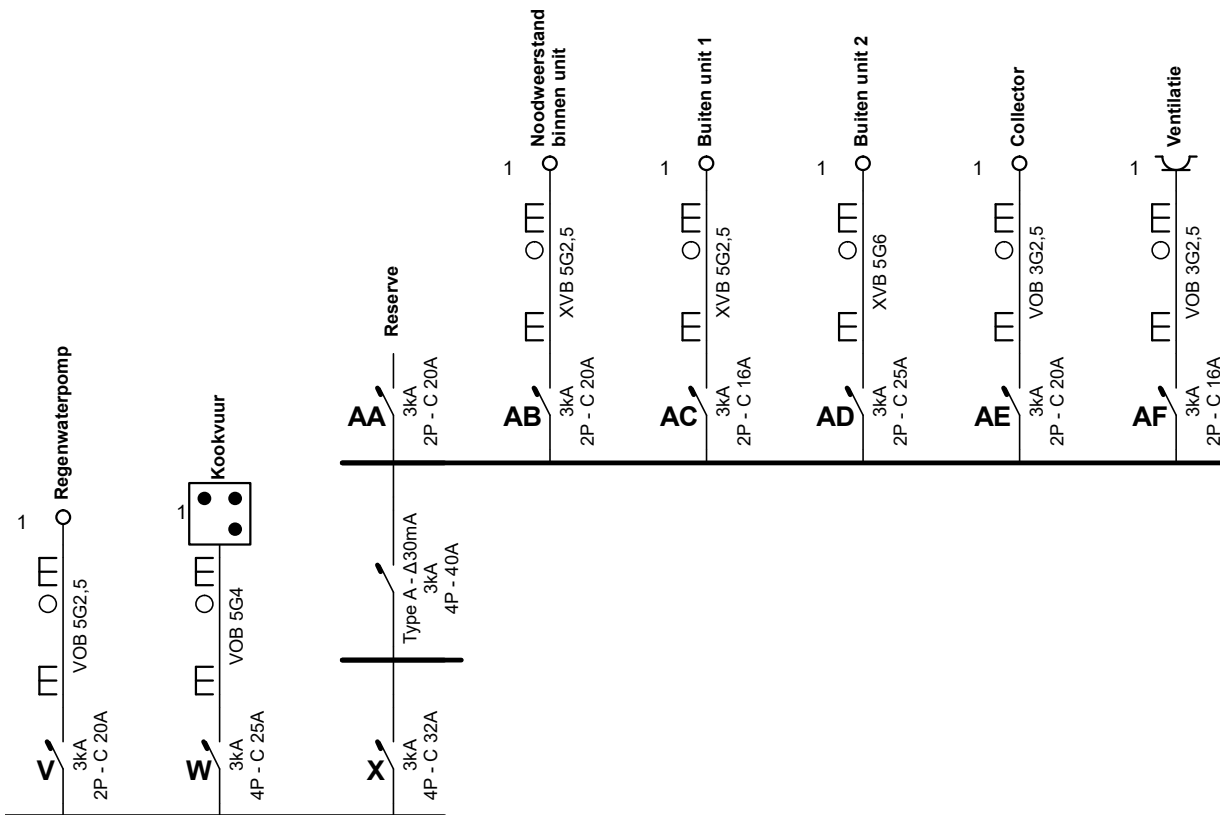

  
 Acegvzw#114  
 23/09/2022

**Plaats van de elektrische installatie**

Dhr. Jacob Daeleman - Mevr. Jana Van Bulck  
 Provincialeweg 76 Bus A  
 2890 Lippelo  
 e-mail: janavanbulck@hotmail.be - jacob.daeleman@hotmail.com

**Installateur**

Kenneth Maes  
 Hoekstraat 64 a  
 9080 Zeveneken  
 GSM: 0479 10 12 56  
 e-mail: maeske-kenneth98@hotmail.com

**p. 3/9  
Eendraadschema**

3 x 400V + N ~ 50Hz

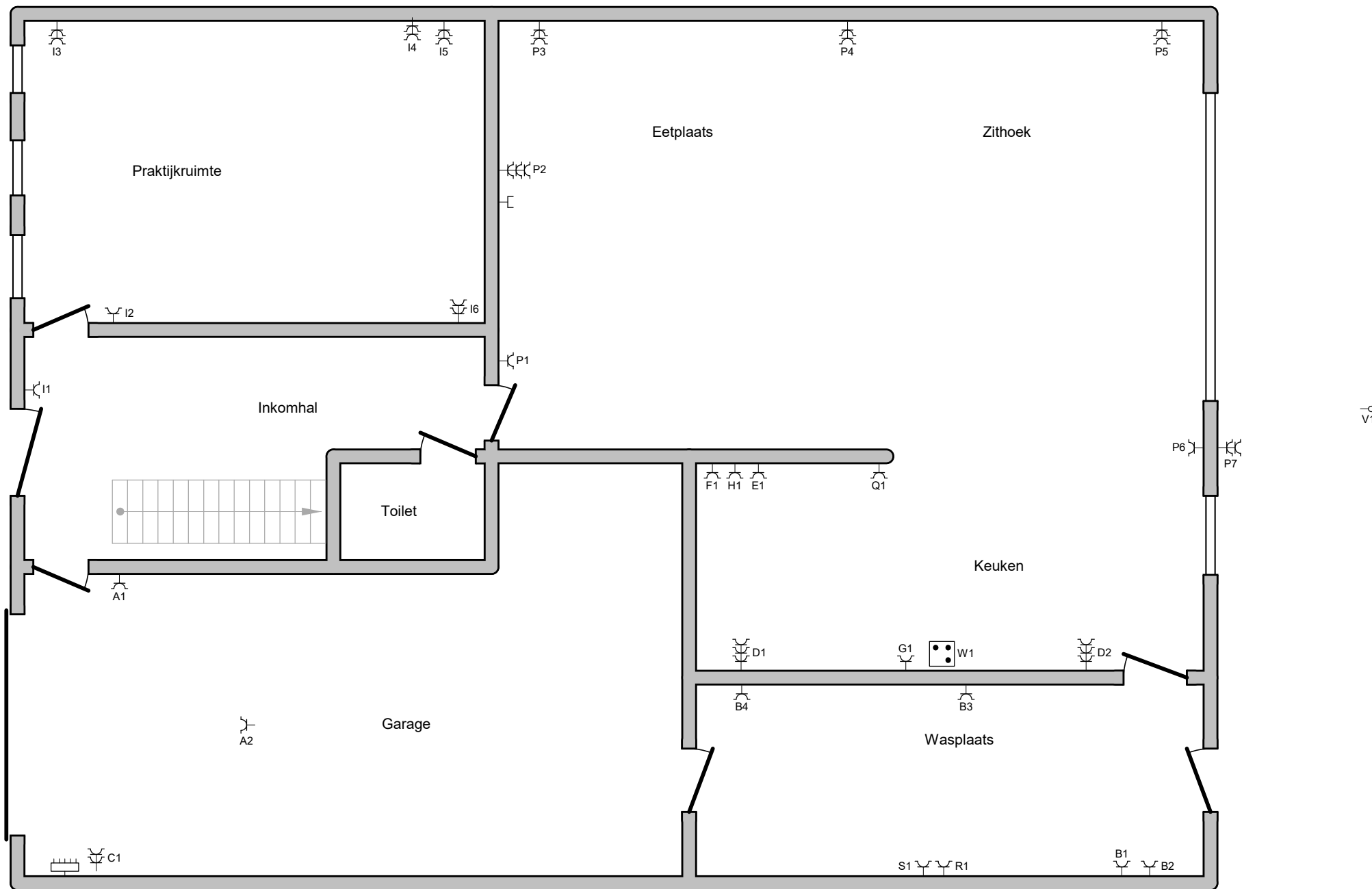

  
 Acegvzw#114  
 23/09/2022

**Plaats van de elektrische installatie**  
 Dhr. Jacob Daeleman - Mevr. Jana Van Bulck  
 Provincialeweg 76 Bus A  
 2890 Lippelo  
 e-mail: janavanbulck@hotmail.be - jacob.daeleman@hotmail.com

**Installateur**  
 Kenneth Maes  
 Hoekstraat 64 a  
 9080 Zeveneken  
 GSM: 0479 10 12 56  
 e-mail: maeske-kenneth98@hotmail.com

**p. 4/9**  
**Situatieschema**  
 3 x 400V + N ~ 50Hz



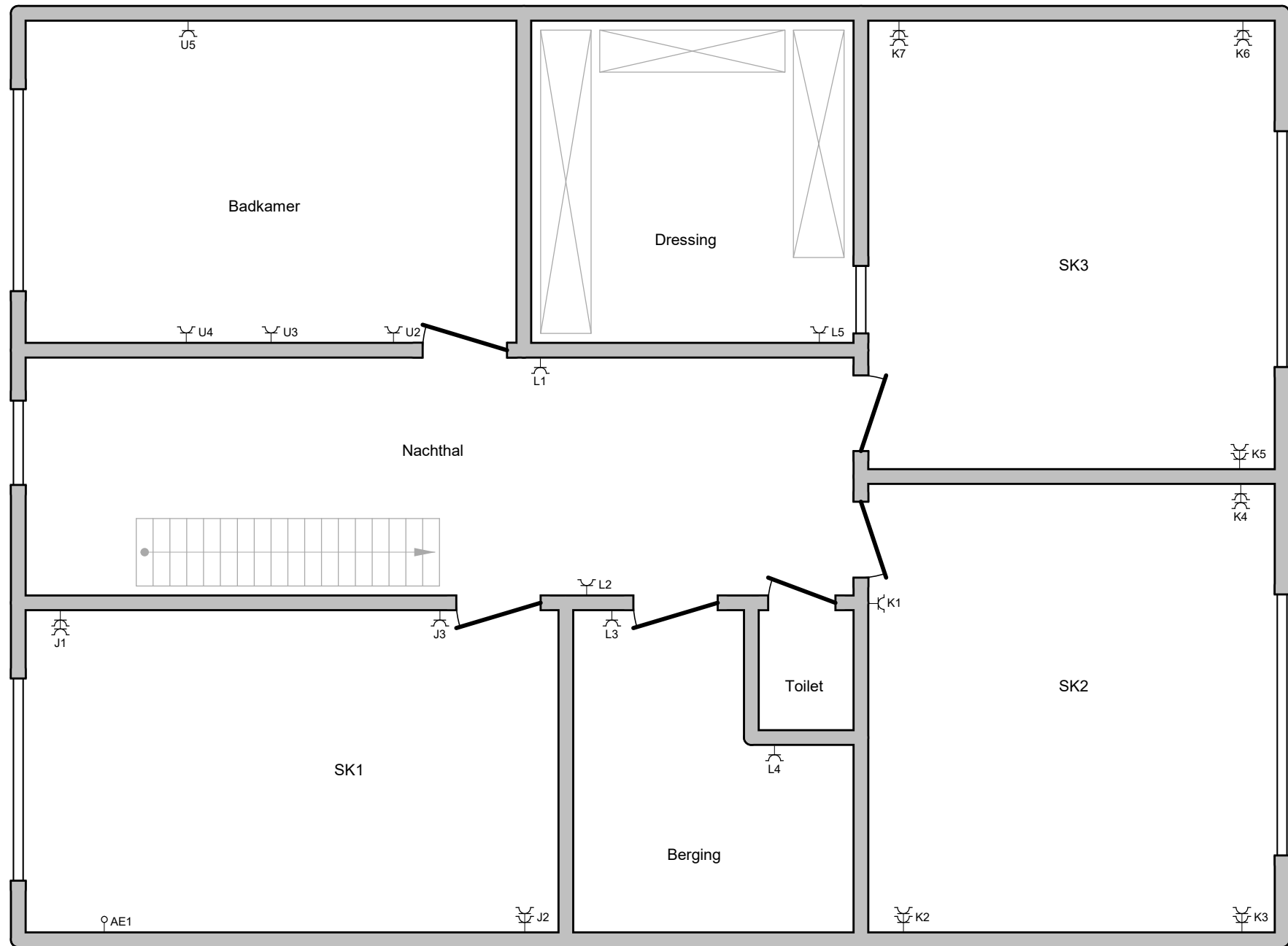

*[Handwritten signature]*

Acegvzw#114

23/09/2022

**Plaats van de elektrische installatie**

Dhr. Jacob Daeleman - Mevr. Jana Van Bulck  
 Provincialeweg 76 Bus A  
 2890 Lippelo  
 e-mail: janavanbulck@hotmail.be - jacob.daeleman@hotmail.com

**Installateur**

Kenneth Maes  
 Hoekstraat 64 a  
 9080 Zeveneken  
 GSM: 0479 10 12 56  
 e-mail: maeske-kenneth98@hotmail.com

**p. 6/9  
 Situatieschema**

3 x 400V + N ~ 50Hz



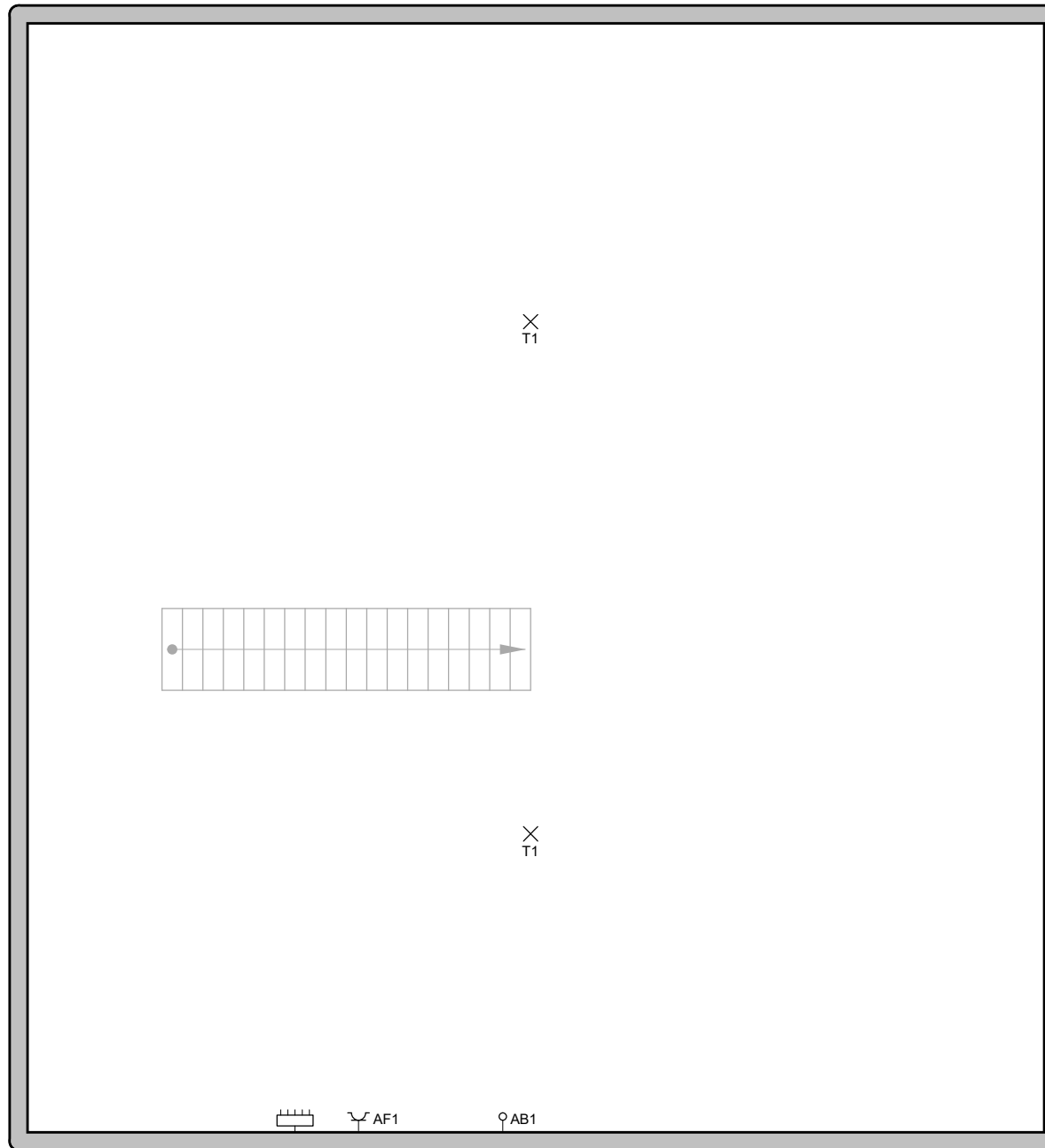

  
 Acegvzw#114  
 23/09/2022

**Plaats van de elektrische installatie**  
 Dhr. Jacob Daeleman - Mevr. Jana Van Bulck  
 Provincialeweg 76 Bus A  
 2890 Lippelo  
 e-mail: janavanbulck@hotmail.be - jacob.daeleman@hotmail.com

**Installateur**  
 Kenneth Maes  
 Hoekstraat 64 a  
 9080 Zeveneken  
 GSM: 0479 10 12 56  
 e-mail: maeske-kenneth98@hotmail.com

**p. 8/9**  
**Situatieschema**  
 3 x 400V + N ~ 50Hz

<b>A</b>	Stopcontacten garage
<b>B</b>	Stopcontacten wasplaats
<b>C</b>	Stopcontacten elektrisch bord
<b>D</b>	Stopcontacten aanrecht rechts
<b>E</b>	Microgolfoven
<b>F</b>	Frigo
<b>G</b>	Dampkap
<b>H</b>	Oven
<b>I</b>	Stopcontacten inkomhal en praktijkruimte
<b>J</b>	Stopcontacten SK1
<b>K</b>	Stopcontacten SK2 en SK3
<b>L</b>	Stopcontacten nachthal, berging en dressing
<b>M</b>	Verlichting garage, wasplaats, keuken, eetplaats, zithoek, inkomhal, wc beneden en praktijkruimte
<b>N</b>	Verlichting SK1, berging, toilet boven, SK2, SK3, dressing en nachthal
<b>O</b>	Bel
<b>P</b>	Stopcontacten zithoek, eetplaats en tuin
<b>Q</b>	Vaatwas
<b>R</b>	Wasmachine
<b>S</b>	Droogkast
<b>T</b>	Verlichting zolder, trap, voordeur en tuin + rolluik
<b>U</b>	Badkamer

<b>V</b>	Regenwaterpomp
<b>W</b>	Kookvuur
<b>X</b>	
<b>AA</b>	Reserve
<b>AB</b>	Noodweerstand binnen unit
<b>AC</b>	Buiten unit 1
<b>AD</b>	Buiten unit 2
<b>AE</b>	Collector
<b>AF</b>	Ventilatie



Acegvzw#114

23/09/2022

**Plaats van de elektrische installatie**

Dhr. Jacob Daeleman - Mevr. Jana Van Bulck  
 Provincialeweg 76 Bus A  
 2890 Lippelo  
 e-mail: janavanbulck@hotmail.be - jacob.daeleman@hotmail.com

**Installateur**

Kenneth Maes  
 Hoekstraat 64 a  
 9080 Zeveneken  
 GSM: 0479 10 12 56  
 e-mail: maeske-kenneth98@hotmail.com

p. 9/9  
**Lijst Kringen**

3 x 400V + N ~ 50Hz