

## Keuringsverslag van een elektrische laagspanning- en zeer lage spanningsinstallatie

### CONFORM

Datum keuring: 16/01/2024

Inspecteur: Geert De Decker

Mentor:

Installateur: Silverbrick BV

ID-label:

Klantreferentie:

B.T.W. nr.:BE 0693 812 888

Merk en type meettoestel: Metrel  
ET61557

Serienummer: 18460109

Datum verslag: 16/01/2024

Dit rapport vervangt rapport met rapportnummer 1424357

#### Plaats van het onderzoek

Straatnaam	Brusselsesteenweg
Huisnummer	179
Busnummer	A
Postcode	9280
Gemeente	Lebbeke
Land	België

#### Eigenaar

Naam	Silverbrick BV
Straatnaam	Brusselsesteenweg
Huisnummer	179
Busnummer	A
Postcode	9280
Gemeente	Lebbeke
Land	België

#### Installateur

Naam	Silverbrick BV
BTW nr.	BE 0693 812 888
Telefoonnummer	+32 478 96 78 25
E-mail	Info@silverbrick.be

Type : Opslagplaats

Afbeelding schakel- en verdeelbord:

EAN : 541448860023287178

Teller Nr.: : 1SAG3200067660



#### Aard onderzoek:

Gelijkvormigheidscontrole van een niet huishoudelijke installatie volgens (KB 08/09/2019) - AREI Boek 1-9.1.1, 6.4. en 4.2.4.4.

Is de installatie aangevat voor  
01/06/2023?

Ja

Netbeheerder: FLUVIUS

Spanning: 3N400V

Meter / bord verbinding: 16 mm²

Max beveiliging: 25 A

Aantal borden: 2

Aantal kringen: 9

Aardelektrode: Verticaal of schuin in de grond gedreven staven, pennen of geleiders

Ri algemeen: 50,8 MΩ

RE: 14,36 Ω

OK

OK



**DIFFERENTIEELSTROOMINRICHTING**

IΔ (mA)	In (A)	In - andere (A)	I <sub>t</sub>	Type	Beveiligde kringen	Test	x 2,5
30	40		22,5kA2s (3000A)	A	3	OK	OK
30	40		22,5kA2s (3000A)	A	9	OK	OK

**BESCHRIJVING INSTALLATIE**

Aantal kringen	Curve	Bescherming IN (A)	(andere)	P	Sectie (mm <sup>2</sup> )
1	C	6		2	1,5
1	C	16		2	1,5
1	C	16		2	2,5
1	C	20		2	2,5
1	C	16		4	2,5
1	C	25		4	4
	-	-		-	-
1	C	25		4	4
1	C	16		2	1,5
1	C	16		2	2,5

Visueel nazicht (algemeen) OK  
 Aansluitingen OK  
 Equipotentiale verbindingen OK  
 Continuïteit OK  
 Uitwendige invloeden OK

Directe aanraking OK  
 Indirecte aanraking OK  
 schema in bijlage door Aceg vzw NA  
 Doorsnede geleiders OK  
 Verlichting / toestellen NVT

**OPMERKINGEN - INBREUKEN - NOTA'S**

nota/note 2 Geen inbreuken vastgesteld.

**BESLUIT**

- De elektrische installatie voldoet aan de voorschriften van het KB 08/09/2019 - AREI Boek 1. Het volgende controlebezoek is te voorzien voor 16/1/2029
- De nodige maatregelen werden genomen, zodat de ingangsklemmen van de automatische differentieelstroominrichting, geplaatst aan het begin van de installatie, ontoegankelijk zijn gemaakt door verzegeling.
- Het (de) eendraadsschema(s) en het (de) situatieplan(nen) werd(en) door het erkend organisme voor gezien getekend.

De installatie is aangevat voor 01/06/2023, hierdoor is rekening gehouden met de afwijkende beschikkingen vermeld in 6.5.8. van Boek I.

Deze pdf-versie van het keuringsverslag is de originele versie en mag worden verspreid..

Aantal bijlage(n):

**VRIJGAVE VAN HET KEURINGSVERSLAG**

De inspecteur Geert De Decker

**Plichten van de eigenaar, beheerder, huurder voor de installatie onderworpen aan het AREI Boek 1 afdeling 9.1.1.**

Het verslag dient te worden bewaard in het dossier van de elektrische installatie.

Elke wijziging dient te worden vermeld in het elektrisch dossier.

Elk ongeval, overkomen van personen en te wijten, rechtsreeks of onrechtstreeks, aan de aanwezigheid van de elektrische installatie dient onmiddellijk meegedeeld te worden aan de algemene Directie Energie van de Federale Overheidsdienst Economie.

**Kwaliteit**

De reproductie van dit document is enkel toegelaten in zijn integrale vorm en enkel met het schriftelijk akkoord van het controleorganisme en de aanvrager.

De keuring beperkt zich tot de zichtbare en normaal toegankelijke delen van de installatie.

Voor vragen of algemene voorwaarden verwijzen wij graag naar [www.aceg.be](http://www.aceg.be)

BE53 0689 0209 2953 | BTW BE0839.866.481

**Stappenplan voor een installatie die conform is:**

Stap 1	Stap 2	Stap 3	Stap 4
Lees dit proces-verbaal zorgvuldig en besteed aandacht aan de eventuele nota's	Als u grote wijzigingen of uitbreidingen aan de installatie aanbrengt, moet u deze laten controleren.	De volgende periodieke keuring is voorzien voor 16/1/2029	ACEG staat tot uw dienst voor alle noodzakelijke keuringen.

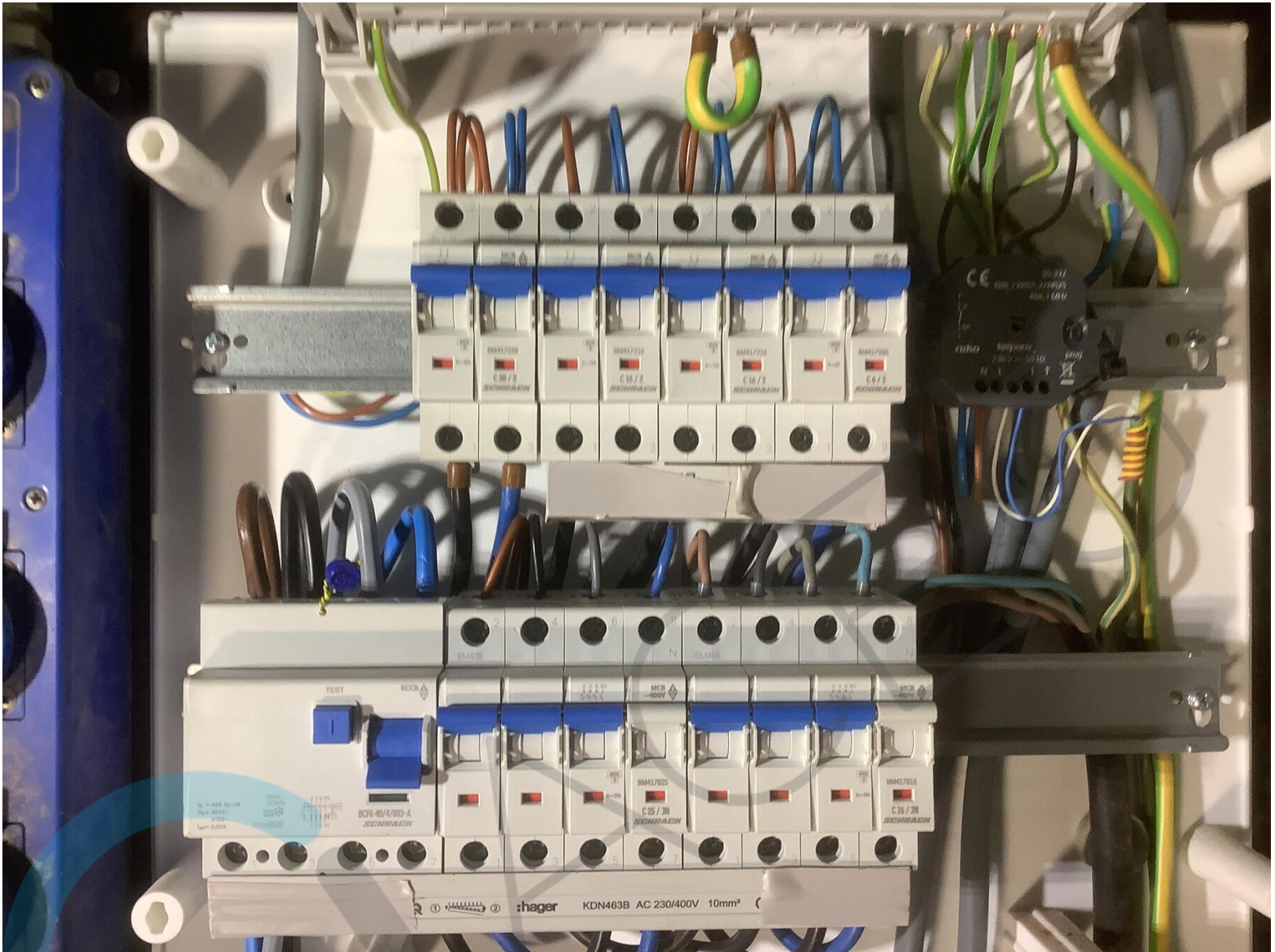

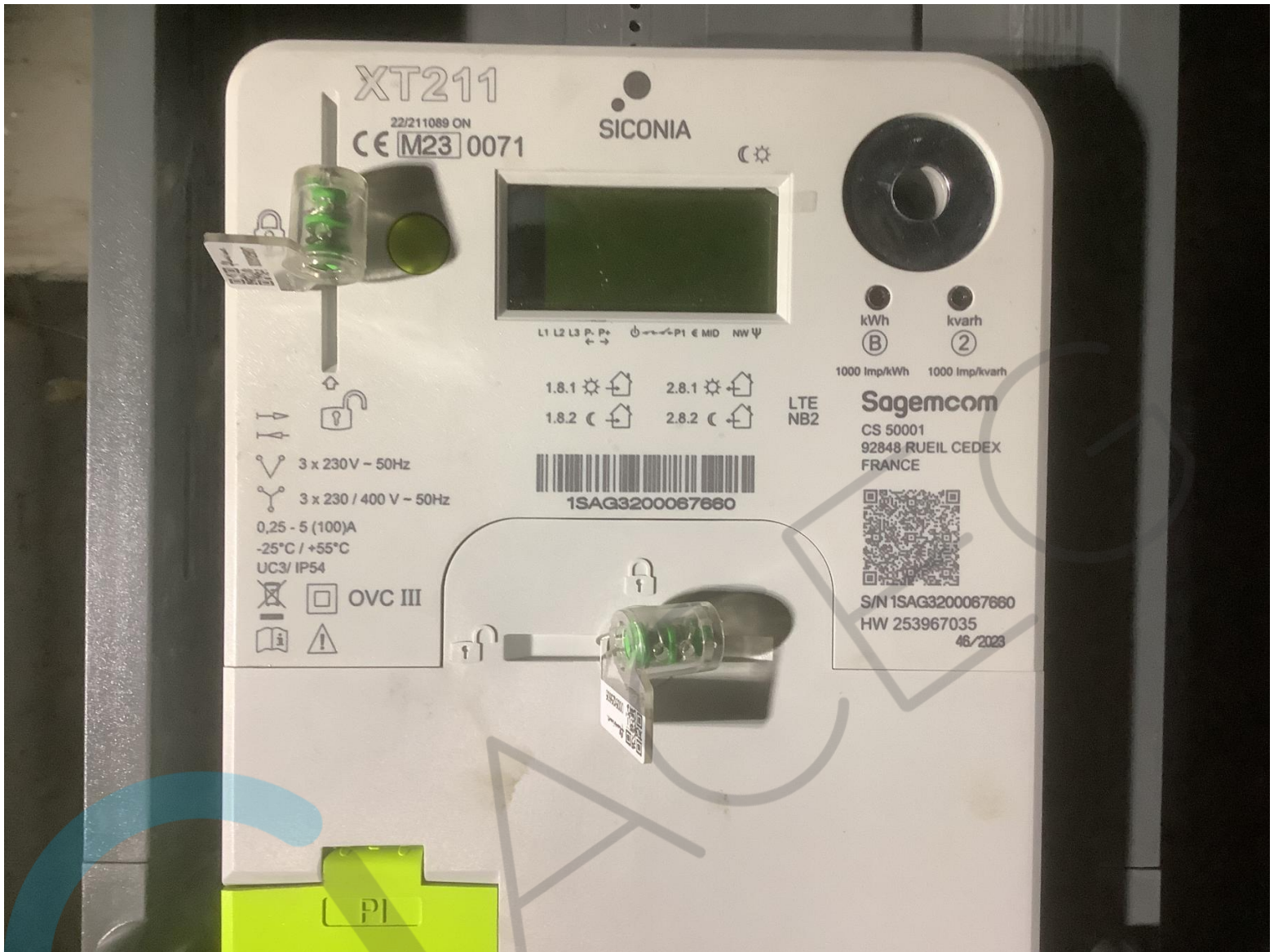







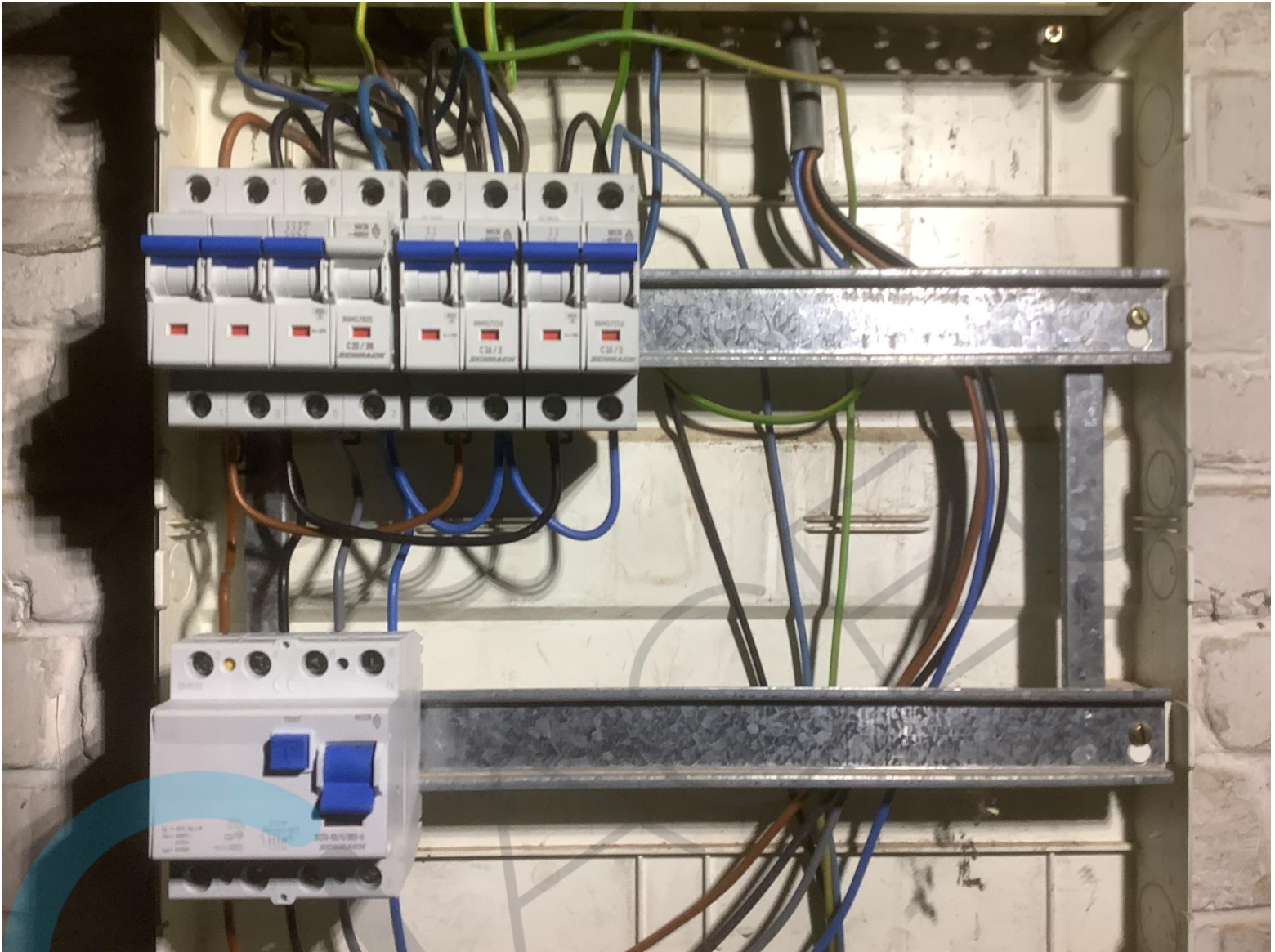

GEERT DE DECKER @ ACEG.BEL

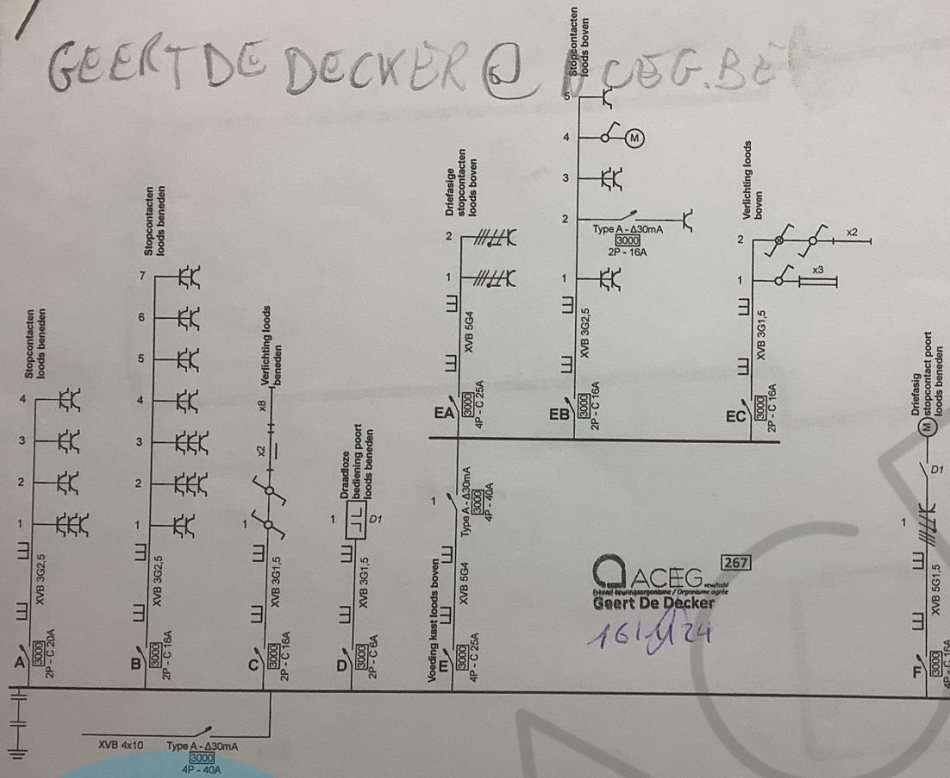

ACEG 267  
Geert De Decker  
161124

**Plaats van de elektrische installatie**  
Kristof Van Laere  
Brusselsesteenweg 179A  
9280 Lebbeke

**Installateur**  
Silverbrick bv  
Bergstraat 10 A  
9290 Berlare  
GSM: 0478 96 78 25  
e-mail: info@silverbrick.be  
BE 0693.812.888

**p. 1/6**  
**Eendraadschema**  
3 x 400V + N ~ 50Hz

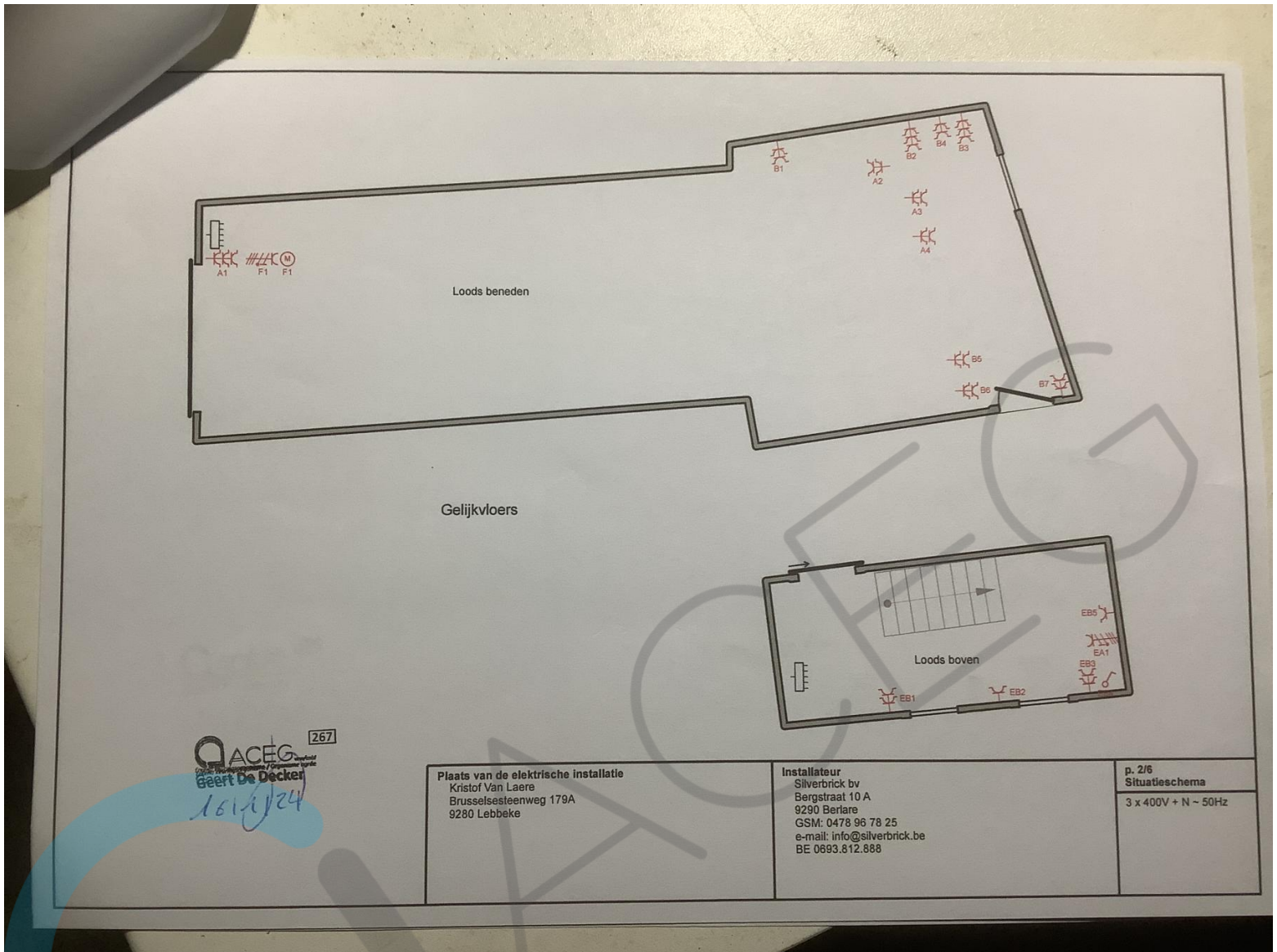

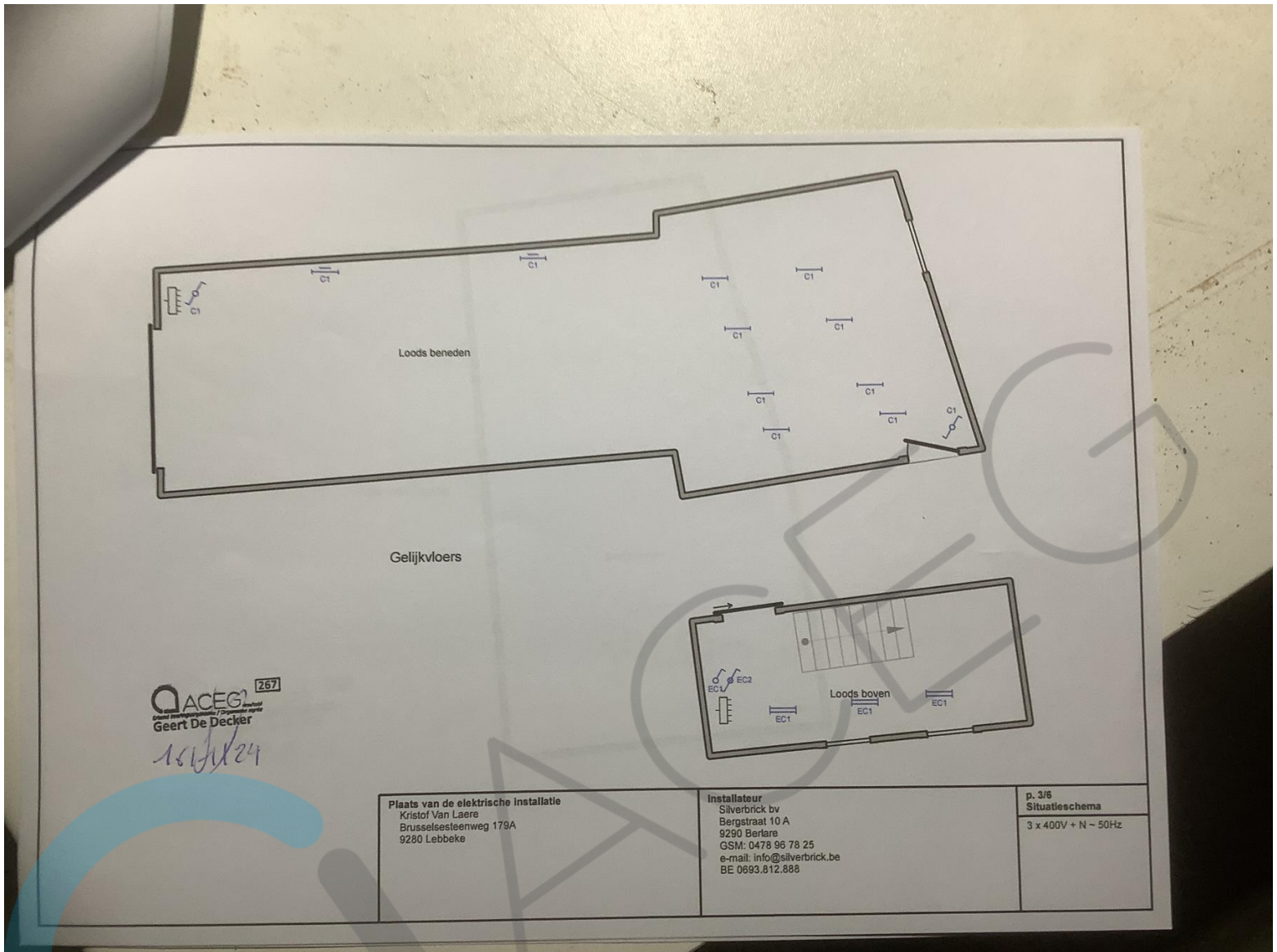

1ste verdieping

Loods boven



**QACEG** 267  
Geert De Decker  
16/10/24

**Plaats van de elektrische installatie**  
Kristof Van Laere  
Brusselsesteenweg 179A  
9280 Lebbeke

**Installateur**  
Silverbrick bv  
Bergstraat 10 A  
9290 Berlaere  
GSM: 0478 96 78 25  
e-mail: info@silverbrick.be  
BE 0693.812.888

p. 4/6  
**Situatieschema**  
3 x 400V + N = 50Hz

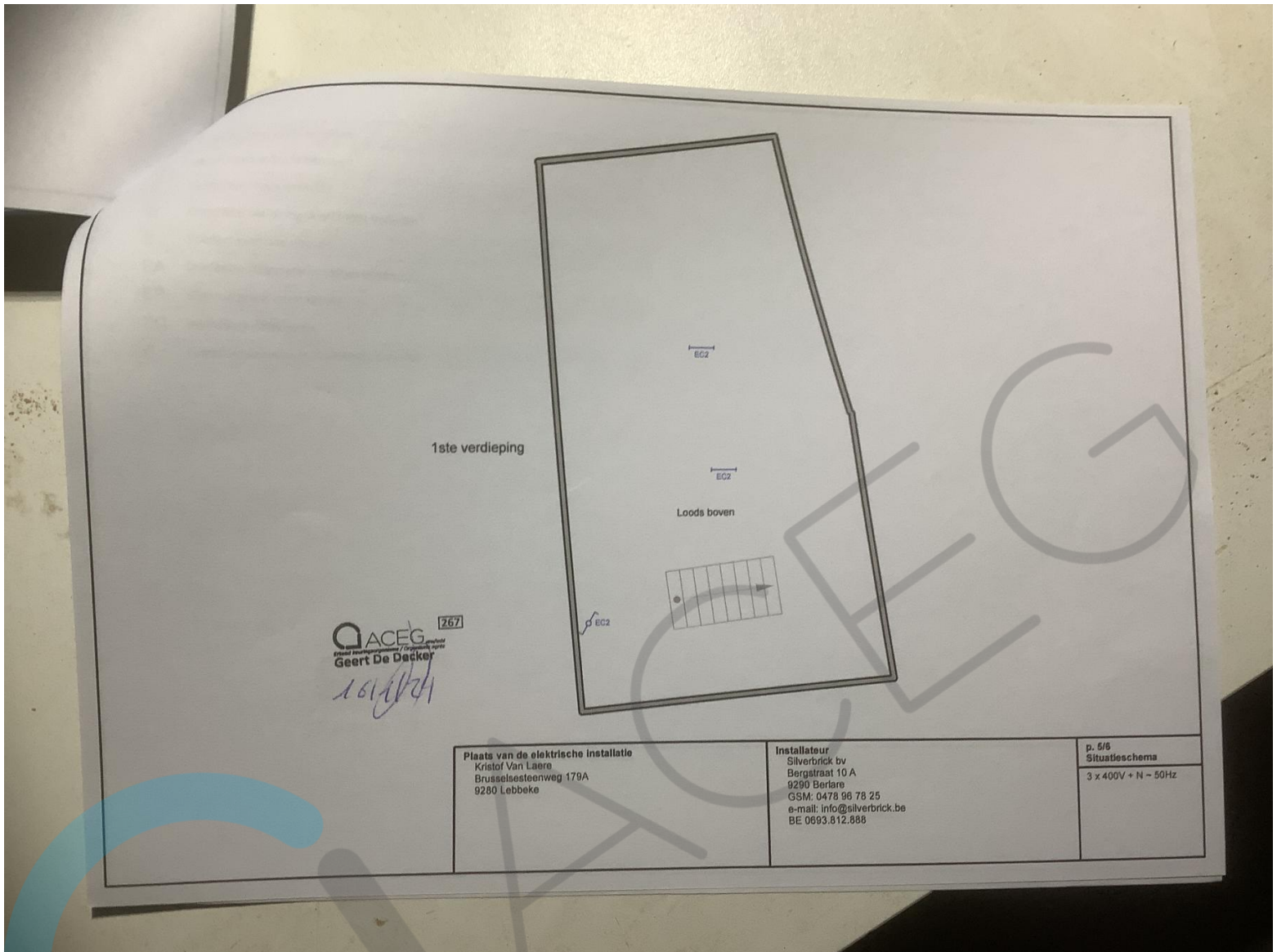

Plaats van de elektrische installatie  
Kristof Van Laere  
Brusselsesteenweg 179A  
9280 Lebbeke

Installateur  
Silverbrick bv  
Bergstraat 10 A  
9290 Berlare  
GSM: 0478 96 78 25  
e-mail: info@silverbrick.be  
BE 0693.812.888

p. 5/6  
Situatieschema  
3 x 400V + N - 50Hz

- C stopcontacten loods beneden
- stopcontacten loods beneden
- Verlichting loods beneden
- D Draadloze bediening poort loods beneden
- E Voeding kast loods boven
- EA Driefasige stopcontacten loods boven
- EB Stopcontacten loods boven
- EC Verlichting loods boven
- F Driefasig stopcontact poort loods beneden

**ACEG** <sup>267</sup>  
Geert De Deckert  
*16/11/21*

Plaats van de elektrische installatie  
Kristof Van Laere  
Brusselsesteenweg 179A  
9280 Lebbeke

Installateur  
Silverbrick bv  
Bergetraat 10 A  
9290 Berlare  
GSM: 0478 96 78 25  
e-mail: info@silverbrick.be  
BE 0693.812.888

p. 6/6  
Lijst Kringen  
3 x 400V + N - 50Hz





