



House Check VZW - Erkend keuringsorganisme
 Marktplein 1/3, 1740 Ternat
 Tel: 02 582 62 32
 Email: info@housecheck.be
 BTW BE0681.840.318



710 - INSP
 ISO/IEC 17020
 Origineel verslag

Controlebezoek - Periodiek [Hfst 6.5]

Niet conform

Inspecteur: Tom Van Kerckhove

Verslagnummer:
 32/04112025/52972/60363/2

Dit attest vervangt:
 32/04112025/52972/60363/1

Algemeen

Inspectie adres: Reihagenstraat 13, 9200
 Dendermonde (België)
 Type: Controlebezoek - Periodiek [Hfst 6.5]

Datum van de keuring: 04/11/2025
 Eigenaar: Els Goossens
 Type lokalen: Appartement



Afwijking: Huishoudelijke installatie oud AREI
 [Afd 8.2.2]

Elektrische installatie

Netbeheer: Fluvius Midden-Vlaanderen
 Nominale spanning: 230V - AC
 Type netsysteem: TT
 Nominale stroom aansluitbeveiliging: 40A
 Voedingskabel hoofdbord: XVB 4 x 10 mm²
 Type aarding: Aardingslus
 Staat van vast of vast opgesteld elektrisch materieel: Ok

EAN: 541448 820 063 340 226
 Teller nr: 1SAG1100205373
 Dagindex: 2827
 Nachtindex: 3779
 Aardingsweerstand: 8,77 ohm(mli)
 Minimale isolatieweerstand: 0,03 MΩ

Aantal borden: 2
 Aantal kringen: 18+1
 Rechtstreekse aanraking: Niet ok
 Onrechtstreekse aanraking: Niet ok
 Controle van de foutlussen: Ok

Continuïteit van de beschermingsgeleiders van de contactdozen: Ok
 Continuïteit van de vaste, vast opgestelde of verplaatsbare toestellen met vaste standplaats staat van vast of vast opgesteld van de klasse I: Ok
 Controle van de vaste, vast opgestelde of verplaatsbaren toestellen met verplaatsbare toestellen met vaste standplaats van de klasse I: Ok

Beveiligingen

Type: Automaat
 Aantal: Zie schema
 Nominale stroom (A)
 Aantal polen
 Curve
 Sectie(mm²)
 Controle: Ok

Differentieelstroombeschermingsinrichting

mA	300	30
Nominale stroom (A)	40	40
I _{2t}	3000A	3000A
Type	a	a
Beveiligde kringen	Alg	5
Controle	Ok	Ok

Besluit

De elektrische installatie voldoet niet aan de voorschriften van boek 1 van het KB 08/09/2019 inzake de installaties op laagspanning en zeer lage spanning. Het nieuwe controlebezoek moet door hetzelfde keuringsorganisme worden uitgevoerd voor 04/11/2026. De werken, nodig om de inbreuken te doen verdwijnen die opgemerkt werden tijdens het plaatsbezoek, moeten zonder vertraging uitgevoerd worden en alle maatregelen getroffen worden opdat de in inbreuk zijnde installatie, indien zij in dienst blijft, geen gevaar vormt voor de personen of goederen.

Handtekening klant

Handtekening inspecteur



House Check VZW - Erkend keuringsorganisme
Marktplein 1/3, 1740 Ternat
Tel: 02 582 62 32
Email: info@housecheck.be
BTW BE0681.840.318



710 - INSP
ISO/IEC 17020
Origineel verslag

Inbreuken

- Het eendraadsschema en situatieplan zijn niet conform. - oAfd 3.1.2.1; oAfd 3.1.2.3
- Het ééndraadsschema en/of het situatieplan werden niet opgesteld met de correcte symbolen en notities. - Afd 2.13.; Afd 3.1.2
- Het eendraadsschema en situatieplan komen niet overeen met de werkelijkheid. - Afd.3.1.2
- De nominale stroom van de differentieelstroombeschermingsinrichting is niet aangepast aan de maatregelen van de overbelasting. - oAfd 5.3.5.3; oAfd 5.3.5.5
- De houders van de penautomaten zijn niet uitgerust met een kaliberstuk. - oAfd 5.3.5.5.a
- De isolatieweerstand van de installatie is onvoldoende. - oAfd 6.4.5.1

Extra opmerking: Kring 16

- Geleiders van het type VOB zijn niet in een buis geplaatst en/of zoals het zou moeten. - oAfd 5.2.9.3

Extra opmerking: Oa keuken

- Aansluitingen voor samenvoegingen, verbindingen of aftakkingen van kabels werden niet uitgevoerd in overeenstemming met de regels van de kunst in dozen, borden, aansluitklemmen van schakelaars, stopcontacten of in de ruimtes van hanglichtarmaturen. De inbouwdozen van schakelaars en stopcontacten moeten voldoende groot zijn om gemakkelijk verbindingen hierin te kunnen maken. - oAfd 5.1.1.2; Afd 1.4.1; Afd 1.4.2; Afd 5.2.6

Extra opmerking: Oa keuken

Spatwand keuken niet geaard

Opmerkingen

- De schema's zijn niet aanwezig of niet correct. Wij kunnen niet uitsluiten dat er geen nieuwe inbreuken zullen zijn bij het voorleggen van de (nieuwe) schema's.
- De schema's zijn aan te passen in functie van de aanpassingen om de installatie conform te maken.
- De fotovoltaïsche panelen zijn niet gekeurd op vraag van de klant.
- De woning is bemeubeld. Het kan zijn dat niet alle onderdelen gecontroleerd zijn.
- Bij een vernieuwing van de elektrische installatie, zullen de afwijkingen niet meer van toepassing zijn.
- Door gevolg te geven aan de hoger vermelde inbreuken, is het mogelijk dat er bij een volgend onderzoek bijkomende inbreuken aan het licht komen.
- Keuring gebaseerd op verkregen info van eigenaar/verantwoordelijk installatie.

Raadgeving

Het verslag van het controlebezoek herinnert aan de volgende verplichtingen

De verplichting het verslag van het controlebezoek te bewaren in het dossier van de elektrische installatie.

In het dossier elke wijziging aan de elektrische installatie te vermelden.

De met het toezicht belaste ambtenaar van de Federale Overheidsdienst die Energie onder zijn bevoegdheid heeft onmiddellijk in te lichten over elk ongeluk aan personen overkomen en rechtstreeks of onrechtstreeks te wijten aan de aanwezigheid van elektriciteit.

Wanneer er inbreuken zijn vastgesteld tijdens het controlebezoek, een nieuw controlebezoek te doen verrichten door hetzelfde erkend organisme om na te gaan of na afloop van de termijn van één jaar de inbreuken verdwenen zijn. Indien tijdens dat tweede bezoek wordt vastgesteld dat er nog inbreuken overblijven, moet het erkend organisme een kopie van het verslag van het controlebezoek sturen naar de Algemene Directie Energie die belast is met het hoog toezicht op de huishoudelijke elektrische installaties.



House Check VZW - Erkend keuringsorganisme
Marktplein 1/3, 1740 Ternat
Tel: 02 582 62 32
Email: info@housecheck.be
BTW BE0681.840.318



710 - INSP
ISO/IEC 17020
Origineel verslag

Elektrisch bord

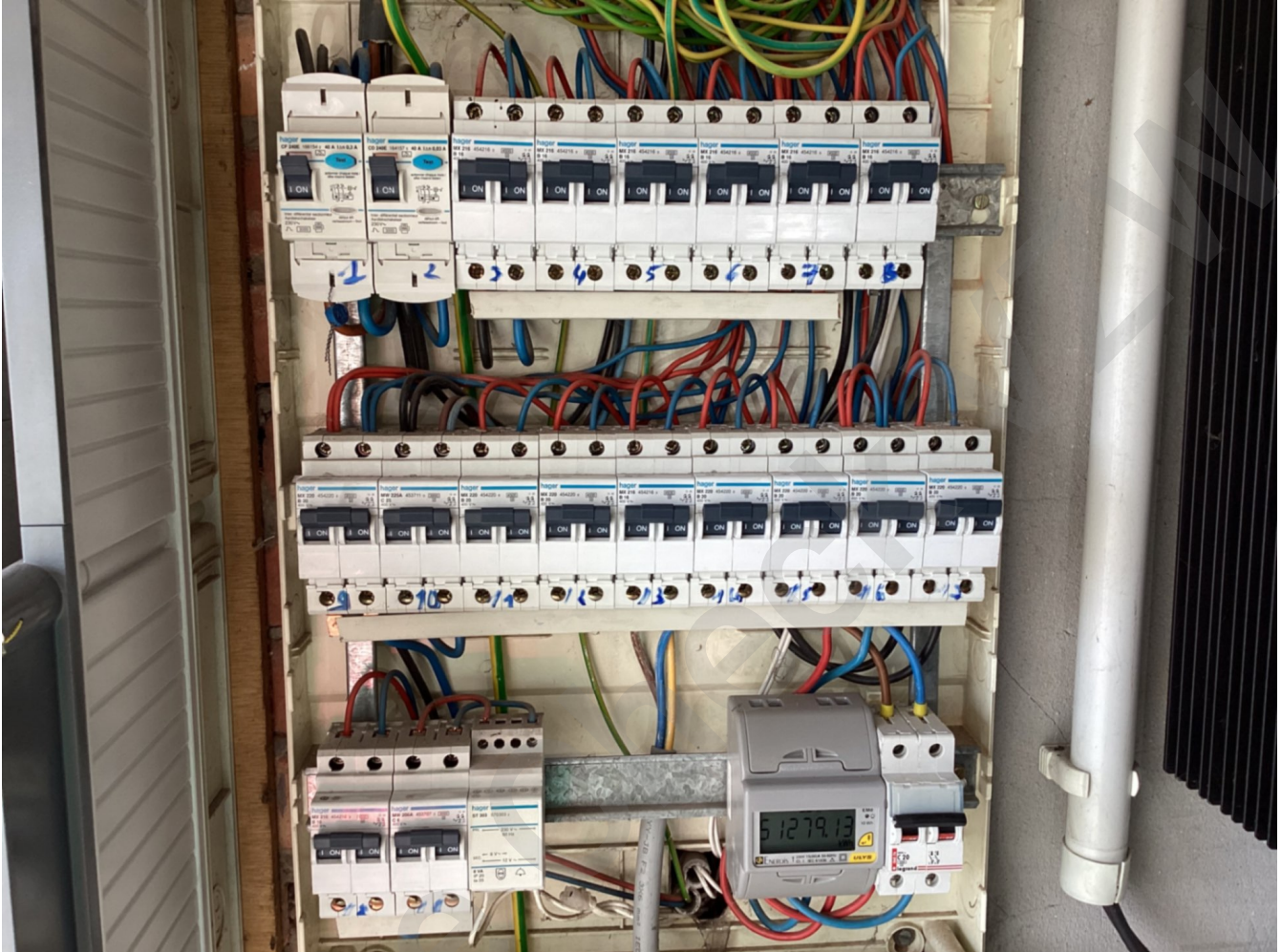



House Check VZW - Erkend keuringsorganisme
Marktplein 1/3, 1740 Ternat
Tel: 02 582 62 32
Email: info@housecheck.be
BTW BE0681.840.318



710 - INSP
ISO/IEC 17020
Origineel verslag

Metingen



House Check



House Check VZW - Erkend keuringsorganisme
Marktplein 1/3, 1740 Ternat
Tel: 02 582 62 32
Email: info@housecheck.be
BTW BE0681.840.318



710 - INSP
ISO/IEC 17020
Origineel verslag

Eendraadsschema en situatieplan

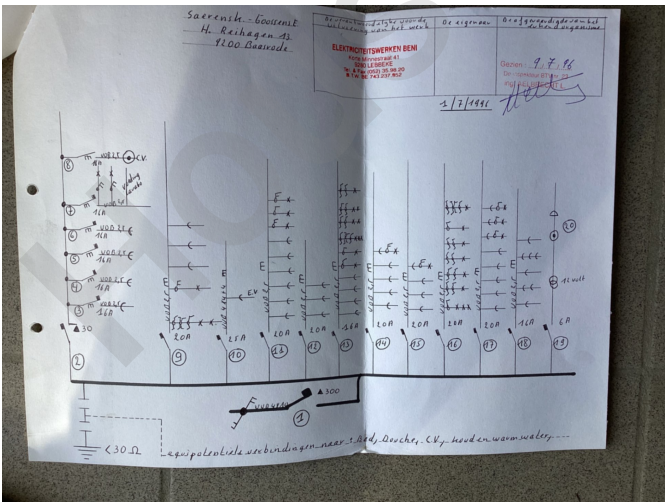
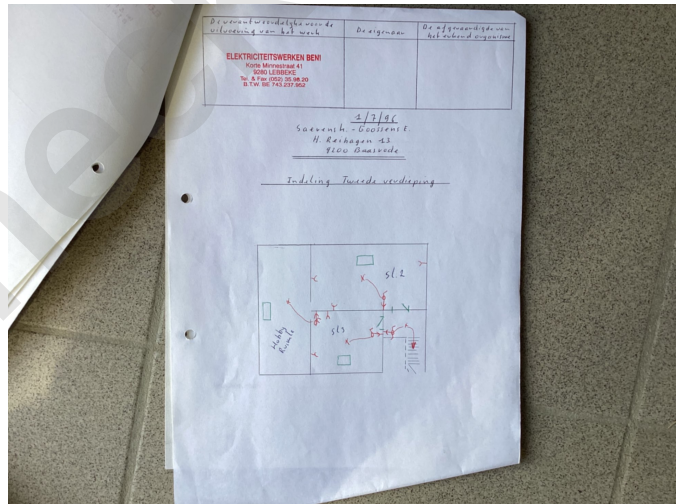
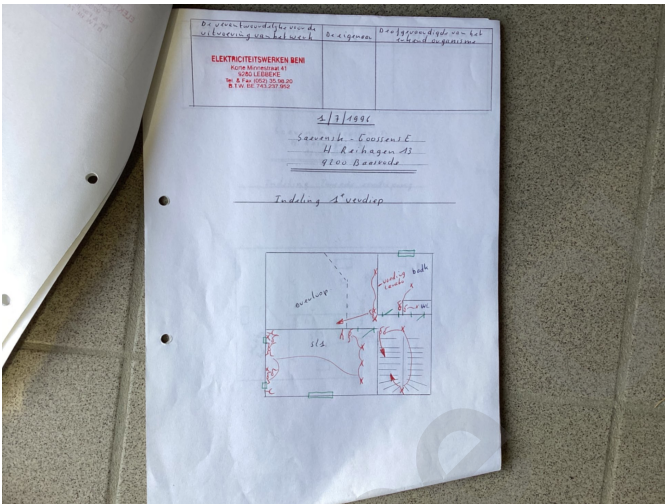
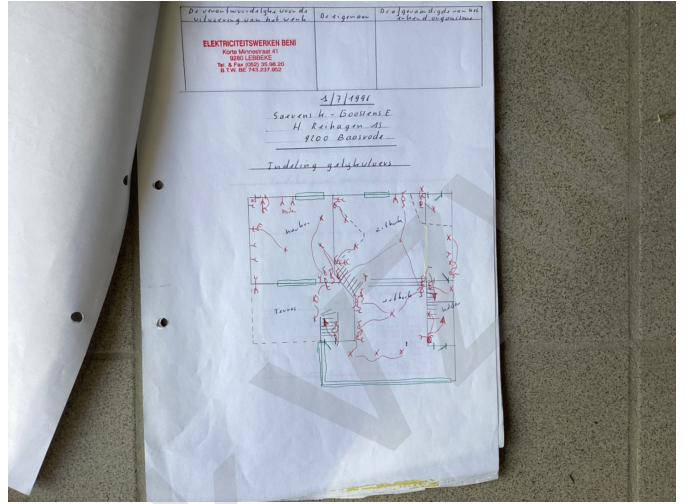
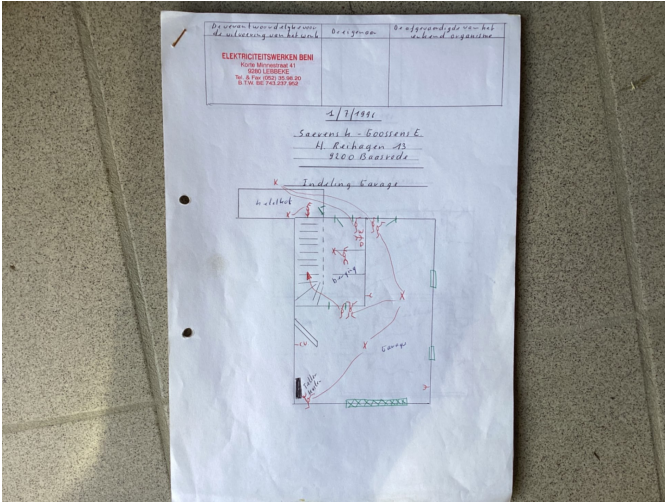



House Check VZW - Erkend keuringsorganisme
Marktplein 1/3, 1740 Ternat
Tel: 02 582 62 32
Email: info@housecheck.be
BTW BE0681.840.318



710 - INSP
ISO/IEC 17020
Origineel verslag

Andere



House Check VZW